



Denpasar, 30 Januari 2016

**LAPORAN PERTANGGUNGJAWABAN
PENGURUS KOPEGTEL TAHUN BUKU 2015
DAN
PENGAJUAN RKA TAHUN 2016
PADA RAPAT ANGGOTA TAHUNAN (RAT)**



*“Meningkatkan daya saing agar tumbuh menjadi
usaha yang berkelanjutan dengan skala yang lebih besar”*

Kopegtel “Insan” Denpasar

Alamat : Jl. Serma Gede No. 13 Denpasar 80361

Telp. : 0361 231010

Website : www.kopegtel-insan.com

DAFTAR ISI

	Halaman
KATA PENGANTAR	i
LAPORAN PENGAWAS	ii
BAB I PENDAHULUAN	1
1.1 UMUM	1
1.2 VISI DAN MISI	2
1.3 SUSUNAN PENGAWAS, PENGURUS, DAN PENGELOLA KOPEGTEL INSAN DENPASAR TAHUN BUKU 2015	2
1.4 ANGGOTA	3
BAB II REALISASI RENCANA KERJA DAN ANGGARAN TAHUN BUKU 2015	4
2.1 REALISASI PROGRAM KERJA	4
2.2 REALISASI ANGGARAN	5
2.3 PERTUMBUHAN ANTARA 2014-2015	7
2.4 BENEFIT KEPADA ANGGOTA	10
BAB III RENCANA KERJA DAN ANGGARAN TAHUN 2016	11
3.1 RENCANA PROGRAM KERJA	11
3.2 RENCANA ANGGARAN	12
BAB IV USULAN UNTUK DISETUJUI DALAM RAT	15
DAFTAR LAMPIRAN	16

KATA PENGANTAR

Dengan mengucapkan puji syukur kehadiran Tuhan Yang Maha Esa, kami dapat menyelesaikan Laporan Pertanggungjawaban Pengurus Kopegstel Insan Denpasar Tahun Buku 2015 untuk disampaikan kepada para Anggota dalam Rapat Anggota Tahunan.

Laporan Pertanggung Jawaban Pengurus ini memuat Laporan Keuangan Kopegstel Insan Denpasar Tahun Buku 2015 yang terdiri dari Neraca serta Perhitungan Hasil Usaha. Laporan tersebut telah diaudit oleh Kantor Akuntan Publik I Wayan Ramantha, adapun hasil audit adalah “**Wajar Tanpa Pengecualian**”.

Laporan Keuangan Kopegstel Insan Denpasar tersebut diatas merupakan Pertanggungjawaban Pengurus dalam mengelola kegiatan dan bisnis Kopegstel Insan Denpasar selama Tahun Buku 2015.

Secara rinci dapat dilihat pada BAB II yang berisi Realisasi Rencana Kerja dan Anggaran (RKA) Tahun Buku 2015. Secara umum dapat kami sampaikan bahwa pertumbuhan Kopegstel Insan Denpasar terjadi peningkatan pendapatan sebesar 15% dan kenaikan SHU sebelum pajak sebesar 25% dari realisasi tahun 2014. Tentunya pencapaian ini dapat diraih berkat dukungan dan kerja sama yang baik dari semua pihak.

Selanjutnya sesuai dengan ketentuan dalam Anggaran Dasar Kopegstel Insan Denpasar pasal 23 ayat (4), Pengurus mengajukan Rencana Anggaran dan Program Kerja Tahun Buku 2016 sebagaimana disampaikan dalam bagian Rencana Anggaran dan Program Kerja Tahun 2016.

Demikian disampaikan, atas perhatian dan kerjasamanya kami mengucapkan terima kasih.



Denpasar, 10 Januari 2016
Ket. Pengurus Kopegstel Insan Denpasar

KOPEGTEL
I GEĐE EKA SUDARSANA
K E T U A

LAPORAN PENGAWAS

BAB I

KESIMPULAN HASIL PEMERIKSAAN

Kami telah melakukan pemeriksaan atas Laporan Keuangan Koperasi sesuai dengan Anggaran Dasar Koperasi pasal 28. Laporan Keuangan Koperasi Pegawai Telekomunikasi (Kopegtel) “Insan” Denpasar posisi 31 Desember 2015 ditutup dengan Total Aset sebesar Rp. 9.497.941.812,- serta perhitungan Sisa Hasil Usaha sebelum pajak sebesar Rp. 529.030.287,- dan SHU setelah pajak sebesar Rp. 512.079.523,-.

Pengelolaan operasional Kopegtel “Insan” Denpasar telah berjalan dengan baik. Kondisi tersebut didukung dengan sistem pengendalian internal yang cukup memadai, baik ditinjau dari sistem dan prosedur alur transaksi maupun prosedur operasional Koperasi.

Kinerja Kopegtel “Insan” Denpasar dapat dilihat dari laporan keuangan, total pendapatan tahun 2014 sebesar **Rp. 1.487.797.965,-** dan tahun 2015 sebesar **Rp 1.704.456.741,-** atau tumbuh sebesar **15%** dengan perolehan SHU setelah pajak tahun 2014 sebesar **Rp. 407.335.396,-** dan tahun 2015 sebesar **Rp. 512.079.523,-** atau tumbuh sebesar **26%**. (PP NO.46 TH 2013 tentang pengenaan pajak bagi wajib pajak dengan peredaran bruto/omset tidak melebihi Rp. 4,8 Milyar dalam 1 Tahun pajak dikenakan PPh Final 1% dari omset).

Hal-hal yang perlu mendapatkan perhatian lebih lanjut dalam pengelolaan Kopegtel “Insan” Denpasar dapat kami sarankan sebagai berikut :

- Dalam rangka menilai dan meyakini pengelolaan atas transaksi keuangan Kopegtel Insan Denpasar telah dilaksanakan dan dicatat dengan semestinya, untuk tahun buku 2015 pengawas mempercayakan kepada KAP I Wayan Ramantha untuk melakukan audit laporan keuangan tahun buku 2015.
- Pengawasan atasan langsung (waskat) khususnya mengenai kelengkapan dan keabsahan dokumen kredit agar lebih ditingkatkan, khusus kredit >Rp 50 juta yg memakai anggunan sertifikat tanah wajib melakukan perikatan anggunan melalui Notaris, hal ini untuk mengantisipasi semakin meningkatnya volume transaksi, dan untuk meminimalisasi peluang terjadinya fraud.
- Terus mengupayakan pencairan kredit macet, serta mengalokasikan cadangan kerugian piutang sesuai dengan usia kredit macet.
- Memberikan informasi kegiatan bulanan terutama yang berkaitan langsung dengan pertumbuhan pendapatan dan biaya yang bersifat signifikan.

- Membuat Gimmick-gimmick yang menarik untuk meningkatkan Tabungan dan Pinjaman dari anggota
- Restrukturisasi Organisasi dan perbaikan sistem yang telah dilaksanakan sesuai dengan portofolio usaha dan perubahan lingkungan bisnis khususnya dibidang simpan pinjam yang sangat cepat hendaknya terus dikawal serta lebih disempurnakan di masa mendatang untuk mendukung terwujudnya Visi Kopegtel “Insan” Denpasar ”*Menjadi Koperasi dengan Pengelolaan Terbaik di Indonesia*”.
- Untuk lebih mendukung kemajuan Kopegtel “Insan” Denpasar perlu dilakukan program pelatihan bagi karyawan berprestasi, BIT bagi karyawan lain, dan mengikuti berbagai seminar bisnis serta melaksanakan studi banding (benchmark) ke Koperasi lain yang dipandang lebih maju guna menambah keterampilan dan wawasan bisnis para karyawan dan Pengelola.

BAB II

CATATAN ATAS LAPORAN KEUANGAN

1. UMUM

Kopegtel Insan Denpasar telah beberapa kali melakukan perubahan Anggaran Dasar, terakhir mendapatkan Nomor Akte Perubahan Anggaran Dasar: 11 tanggal 26 Maret 2007 yang dibuat oleh Notaris Inti Sariwati, SH dan disahkan dengan Keputusan Menteri Koperasi dan Pembinaan Pengusaha Kecil RI Nomor 86/BH/PAD/DISKOP.PKM/IV/2007 tanggal 25 April 2007 yang berlaku sampai sekarang.

Berdasarkan Berita Acara Keputusan RAT Kopegtel INSAN Denpasar Tahun Buku 2011 N0.181.A/BA-RAT/ADM/KOPEGTEL-DPR/II/2012 pada butir KETIGA berbunyi : Menerima, menyetujui dan mengesahkan Koperasi hanya bergerak dalam usaha Simpan Pinjam yang dikelola dengan sistem perbankan. Sehingga Kopegtel Insan Denpasar melakukan pengelolaan Simpan Pinjam yang mandiri sejak tahun 2012.

Keanggotaan Kopegtel sampai posisi per 31 Desember 2015 berjumlah 256 orang, jumlah tersebut mengalami penurunan dibandingkan dengan 2014 yang berjumlah 279 dimana terdapat 5 orang anggota masuk dan 28 orang anggota keluar. Sedangkan jumlah karyawan Kopegtel per 31 Desember 2015 sebanyak 4 orang, yang hanya khusus menangani usaha simpan pinjam.

2. BEBERAPA IKHTISAR KEBIJAKAN AKUNTANSI

- a) **Aktiva Lancar** adalah aktiva yang dapat direalisasikan dalam waktu satu tahun atau dalam siklus operasi normal Koperasi.
- b) **Kas** adalah alat pembayaran yang siap dan bebas digunakan untuk membiayai kegiatan umum Koperasi.
- c) **Bank** adalah sisa rekening giro Koperasi yang dapat dipergunakan secara bebas untuk membiayai kegiatan umum Koperasi.
- d) **Piutang Usaha** adalah tagihan yang timbul kepada pihak lain yang dihasilkan dari kegiatan transaksi usaha atau penyaluran bantuan pinjaman yang jangka waktunya sesuai usaha normal, bila jangka penagihan lebih dari 1 (satu) tahun atau siklus usaha normal maka transaksi tersebut harus diungkapkan dalam catatan atas laporan keuangan dan disajikan sesuai kelompok jenis usahanya.
- e) **Biaya Dibayar Dimuka** adalah biaya yang pembayarannya dilakukan pada periode akuntansi tetapi masa manfaat ekonomisnya dinikmati pada periode akuntansi yang akan datang yang jangka waktunya dapat diketahui secara pasti.
- f) **Pendapatan Yang Masih Harus Diterima (PYMHD)** adalah bagian pendapatan periode akuntansi yang belum diterima sampai akhir periode akuntansi.
- g) **Investasi Jangka Panjang** adalah penyertaan Koperasi pada koperasi lainnya dan pada bukan koperasi atau penanaman dalam surat berharga yang tidak dimaksudkan untuk diperjual belikan, bersifat permanen, jangka waktu tidak dibatasi, umurnya tidak tergantung pada ketentuan yang berlaku dan relatif jangka panjang, jatuh tempo pencairannya dibatasi dan lebih dititik beratkan sebagai ikatan dalam sistem jaringan usaha untuk memperoleh pendapatan dan pembentukan dana, antara lain :
 - (1) Simpanan pokok pada koperasi lain
 - (2) Simpanan wajib dan simpanan-simpanan khusus pada koperasi lain
 - (3) Saham
 - (4) Obligasi
- h) **Aktiva Tetap** adalah aktiva berwujud yang diperoleh dalam bentuk siap pakai atau dengan dibangun terlebih dahulu, yang digunakan dalam operasi Koperasi dan tidak dimaksudkan untuk dijual dalam rangka kegiatan normal Koperasi, serta mempunyai masa manfaat lebih dari satu tahun.
- i) **Kewajiban Jangka Pendek** adalah kewajiban yang diharapkan akan dilunasi dalam waktu satu tahun, seperti :
 - (1) Kewajiban usaha
 - (2) Kewajiban Pajak

(3) Kewajiban Bank

(4) Dana-dana

- j) **Beban Yang Masih Harus Dibayar (BYMHD)** adalah beban periode akuntansi tahun berjalan yang akan dilakukan pembayarannya dalam waktu satu tahun setelah tanggal neraca. BYMHD termasuk dalam Kewajiban Jangka Pendek.
- k) **Kewajiban Jangka Panjang** yang akan jatuh tempo adalah bagian kewajiban jangka panjang yang akan dilakukan pembayarannya dalam waktu satu tahun setelah tanggal neraca.
- l) **Modal Dasar Koperasi** adalah jumlah modal yang ditetapkan dengan memperhatikan cara pembentukan modal dalam Anggaran Dasar yang terdiri dari simpanan pokok dan simpanan wajib.
Modal yang berasal dari simpanan dapat berbentuk :
- (1) **Simpanan Pokok**, yaitu nilai uang tertentu yang sama banyaknya dan wajib diserahkan kepada Koperasi pada waktu masuk menjadi anggota. Simpanan pokok tidak dapat diambil kembali selama yang bersangkutan menjadi anggota Koperasi.
 - (2) **Simpanan Wajib** yaitu jumlah nilai uang tertentu yang harus dibayar oleh anggota dalam waktu dan kesempatan tertentu selama menjadi anggota koperasi. Simpanan wajib tidak dapat diambil kembali selama yang bersangkutan masih menjadi anggota Koperasi.
- m) **Modal Donasi** adalah unsur ekuitas yang berasal dari sumbangan pihak ketiga bukan sebagai anggota dan tidak menimbulkan kewajiban.
- n) **Sisa Hasil Usaha (SHU)** yang belum dibagi adalah akumulasi sisa hasil usaha periodik setelah memperhitungkan pembagian dan koreksi sisa hasil usaha periode lalu, baik dicadangkan maupun untuk tujuan tertentu.
- o) **Cadangan** adalah sejumlah uang yang diperoleh dari pembagian sisa hasil usaha, yang dimaksudkan untuk memupuk modal dan untuk menutup kerugian koperasi bila diperlukan.
- p) **Pendapatan** adalah arus masuk bruto dari manfaat ekonomi yang timbul dari aktivitas normal Koperasi selama satu periode bila arus masuk itu mengakibatkan kenaikan ekuitas, yang tidak berasal dari kontribusi penanam modal.
- q) **Pendapatan Operasional** adalah pendapatan yang diperoleh dari kegiatan penyelenggaraan usaha Koperasi baik usaha dari anggota maupun usaha non anggota.
- r) **Pendapatan Non Operasional** adalah pendapatan yang diperoleh dari kegiatan bukan usaha pokok Koperasi.

- s) **Beban** adalah penurunan manfaat ekonomi selama suatu periode akuntansi dalam bentuk arus ke luar atau berkurangnya aktiva, atau terjadinya kewajiban yang mengakibatkan penurunan ekuitas yang tidak menyangkut pembagian kepada penanam modal.
- t) **Beban Usaha** adalah beban yang terjadi dalam rangka penyelenggaraan usaha Koperasi dan kegiatan penunjang lainnya.
- u) **Beban Non Usaha** adalah beban yang tidak dapat dikelompokkan sebagai beban usaha. Beban ini antara lain meliputi beban bunga, selisih kurs, dan rugi penukaran atau penjualan aktiva.

3. Penjelasan Pos-Pos Neraca

	TAHUN 2014	TAHUN 2015
3.1. Kas dan Setara Kas		
Terdiri dari :		
Kas	Rp. 21.317.000,00	Rp. 23.569.000,00
Bank Mandiri (1450007846492)	Rp. 469.071.005,00	Rp. 362.471.793,00
Bank BNI (0233475210)	Rp. 114.544.073,00	Rp. 195.023.288,00
Bank BNI (0233474624)	Rp. 70.370.457,00	Rp. 70.370.457,00
Jumlah	Rp. 675.302.535,00	Rp. 651.434.538,00
3.2. Piutang Usaha		
Terdiri dari :		
Piutang Simpan Pinjam	Rp. 8.939.426.344,00	Rp. 8.805.272.698,00
Piutang Kubel	Rp. 16.880.995,00	Rp. 8.364.000,00
Jumlah	Rp. 8.956.307.339,00	Rp. 8.813.636.698,00
3.3. Cadangan Kerugian Piutang		
Terdiri dari :		
Cadangan Kerugian Piutang	Rp. 62.489.769,00	Rp. 63.909.915,00
3.4. Beban Dibayar Dimuka		
Terdiri dari :		
Beban Dibayar Dimuka	Rp. 29.582.516,00	Rp. 20.334.780,00
3.5. Investasi Jangka Panjang		
Terdiri dari :		
Simpanan Pada Koptel Pusat		
Simpanan Pokok	Rp. 3.000.000,00	Rp. 3.000.000,00
Simpanan Wajib	Rp. 46.000.000,00	Rp. 47.000.000,00
Jumlah	Rp. 49.000.000,00	Rp. 50.000.000,00

	TAHUN 2014	TAHUN 2015
Simpanan Pada KJA Denpasar		
Simpanan Pokok	Rp. 50.000,00	Rp. 50.000,00
Simpanan Wajib	Rp. 1.260.000,00	Rp. 1.380.000,00
Simpanan Wajib Khusus	Rp. 655.096,00	Rp. 672.357,00
Jumlah	Rp. 1.965.096,00	Rp. 2.102.357,00
Total	Rp. 50.965.096,00	Rp. 52.102.357,00
3.6. Aktiva Tetap		
Terdiri dari :		
Inventaris	Rp. 51.273.751,00	Rp. 62.384.751,00
Akumulasi Penyusutan	Rp. (23.206.668,00)	Rp. (38.041.397,00)
Nilai Buku	Rp. 28.067.083,00	Rp. 24.343.354,00
3.7. Hutang Usaha/Bank		
Terdiri dari :		
Hutang BNI	Rp. 321.666.622,00	Rp. 181.666.606,00
3.8. Hutang Pajak		
Terdiri dari :		
Hutang Pasal 4(2)	Rp. 1.593.210,00	Rp. 1.382.930,00
Hutang Pasal 4(2) Final	Rp. 1.291.364,00	Rp. 1.383.198,00
Hutang PPh Pasal 21	Rp. -	Rp. 929.321,00
Jumlah	Rp. 2.884.574,00	Rp. 3.695.449,00
3.9. Simpanan		
Terdiri dari :		
Simpanan Sukarela	Rp. 898.152,00	Rp. 3.378.006,00
Tabungan	Rp. 4.196.118.093,00	Rp. 3.922.589.026,00
Deposito	Rp. 1.617.000.000,00	Rp. 1.762.000.000,00
Tabunga Rencana	Rp. 304.475.410,00	Rp. 98.109.340,00
jumlah	Rp. 6.118.491.655,00	Rp. 5.786.076.372,00
3.10. Dana-Dana SHU		
Terdiri dari :		
Dana Pendidikan	Rp. 33.489.612,00	Rp. 53.576.382,00
Dana Sosial	Rp. 37.293.436,00	Rp. 51.118.206,00
Dana PDK	Rp. 30.697.520,00	Rp. 37.144.228,00
Jumlah	Rp. 101.480.568,00	Rp. 141.838.816,00
3.11. Beban YMH Dibayar		
Terdiri dari :		
Biaya Saldo RAT s/d Th Lalu	Rp. 14.451.346,00	Rp. 10.755.486,00
Sisa BYMHD s/d Th Lalu	Rp. 36.189.133,00	Rp. 81.786.559,00
Biaya RAT	Rp. 217.400.000,00	Rp. 218.000.000,00
Biaya Insentif	Rp. 140.685.506,00	Rp. 176.343.430,00

		TAHUN 2014		TAHUN 2015
Biaya Sewa Gedung	Rp.	15.000.000,00	Rp.	15.000.000,00
Biaya Jasa Audit	Rp.	4.000.000,00	Rp.	7.500.000,00
Biaya Perjalanan Dinas	Rp.	1.500.000,00	Rp.	2.642.000,00
Biaya Promo	Rp.	2.250.000,00	Rp.	1.050.000,00
Biaya PPh Pasal 21	Rp.	656.096,00	Rp.	-
Biaya THR	Rp.	-	Rp.	1.825.008,00
Biaya Pesangon	Rp.	20.700.000,00	Rp.	22.299.996,00
Jumlah	Rp.	452.832.081,00	Rp.	537.202.479,00

3.12. Kewajiban Lain-Lain Titipan

Terdiri dari :

Titipan Asuransi Pinjaman	Rp.	-	Rp.	1.441.972,00
Titipan lainnya	Rp.	49.664.063,00	Rp.	270.906,00
Titipan Pot. TWP Koptel	Rp.	31.114.540,00	Rp.	31.114.540,00
Jumlah	Rp.	80.778.603,00	Rp.	32.827.418,00

3.13. Ekuitas

Terdiri dari :

Simpanan Pokok	Rp.	6.975.000,00	Rp.	6.400.000,00
Simpanan Wajib	Rp.	1.259.481.000,00	Rp.	1.268.512.000,00
Donasi	Rp.	563.559.470,00	Rp.	563.559.470,00
Cadangan	Rp.	362.249.831,00	Rp.	464.083.679,00
SHU Tahun Berjalan	Rp.	407.335.396,00	Rp.	512.079.523,00
Jumlah	Rp.	2.599.600.697,00	Rp.	2.814.634.672,00

4. Penjelasan Pos-Pos Laba Rugi

		TAHUN 2014		TAHUN 2015
4.1. PENDAPATAN				
Terdiri dari :				
Bunga Pinjaman	Rp.	1.319.955.742,00	Rp.	1.546.956.326,00
Bunga Pinjaman Mandiri	Rp.	925.983,00	Rp.	-
Pendapatan Lainnya	Rp.	8.718.953,00	Rp.	7.690.800,00
Adm dan Materai Pinjaman	Rp.	138.524.000,00	Rp.	129.118.500,00
Pendapatan Penyertaan	Rp.	8.162.552,00	Rp.	11.310.763,00
Jumlah	Rp.	1.476.287.230,00	Rp.	1.695.076.389,00
4.2. BEBAN OPERASIONAL				
Terdiri dari :				
Beban Pemeliharaan				
Biaya Depresiasi	Rp.	11.667.917,00	Rp.	14.834.729,00
Biaya Materai, Cetak dan Atm	Rp.	7.228.830,00	Rp.	6.374.990,00
Biaya Pengelolaan Bank	Rp.	3.814.150,00	Rp.	3.340.074,00

	TAHUN 2014	TAHUN 2015
Biaya Listrik & Air	Rp. 4.950.000,00	Rp. 4.605.000,00
Biaya Telepon	Rp. 7.369.585,00	Rp. 7.895.358,00
Biaya Konsumsi Rapat	Rp. 1.959.100,00	Rp. 1.480.500,00
Biaya KBM	Rp. 1.224.000,00	Rp. 2.125.000,00
Biaya Umum	Rp. 4.595.500,00	Rp. 5.124.150,00
Biaya Jasa Koptel	Rp. 13.418.421,00	Rp. 14.666.109,00
Biaya Cad. Kerugian Piutang	Rp. 12.000.000,00	Rp. 12.000.000,00
Biaya Insentif	Rp. 140.685.506,00	Rp. 176.343.430,00
Biaya RAT	Rp. 217.400.000,00	Rp. 218.000.000,00
Biaya Sewa Gedung	Rp. 15.000.000,00	Rp. 15.000.000,00
Biaya Audit	Rp. 8.000.000,00	Rp. 7.500.000,00
Biaya Perjalanan	Rp. 4.800.000,00	Rp. 4.800.000,00
Biaya Promo	Rp. 2.400.000,00	Rp. 2.400.000,00
Jumlah	Rp. 456.513.009,00	Rp. 496.489.340,00
Biaya Pegawai		
Biaya Gaji Karyawan	Rp. 128.169.500,00	Rp. 134.257.750,00
Honor Pengurus & Pengawas	Rp. 41.580.000,00	Rp. 37.260.000,00
Biaya THR	Rp. 12.510.000,00	Rp. 13.150.008,00
Biaya Pesangon	Rp. 20.700.000,00	Rp. 22.299.996,00
Biaya Pakser	Rp. 4.000.000,00	Rp. 4.000.000,00
Biaya Pajak Penghasilan	Rp. 3.464.132,00	Rp. 4.316.567,00
Biaya Asuransi	Rp. 8.799.231,00	Rp. 9.635.601,00
Jumlah	Rp. 219.222.863,00	Rp. 224.919.922,00
Biaya Bunga		
Biaya Bunga Pinjaman Mandiri	Rp. 148.441,00	Rp. -
Biaya Bunga Pinjaman BNI	Rp. 56.140.008,00	Rp. 56.140.008,00
Biaya Bunga Tabungan	Rp. 219.063.900,00	Rp. 224.419.500,00
Biaya Bunga Deposito	Rp. 97.353.400,00	Rp. 160.113.100,00
Biaya Bunga Tabunga Rencana	Rp. 11.829.000,00	Rp. 9.267.500,00
Biaya Program TRBL	Rp. 5.470.836,00	Rp. 4.077.084,00
jumlah	Rp. 390.005.585,00	Rp. 454.017.192,00
4.3. Pendapatan (Beban) Di Luar Usaha		
Terdiri dari :		
Bunga dan Jasa Giro Bank	Rp. 11.510.735,00	Rp. 9.380.352,00
4.4. Pajak Penghasilan	Rp. 14.721.112,00	Rp. 16.950.764,00

5. Kerjasama

Dalam kegiatan usahanya, Kopegstel “Insan” Denpasar melakukan transaksi tertentu dengan pihak-pihak lain sebagai berikut :

- Kopegtel “Insan” Denpasar dalam penyelenggaraan kesejahteraan anggota menyediakan kupon belanja Tiara Dewata untuk berbelanja berbagai kebutuhan serta bekerja sama dengan Heronusa untuk pembelian sepeda motor honda serta dealer-dealer lain untuk sepeda motor merek lainnya.
- Kopegtel “Insan” Denpasar berkerja sama dengan Bank BNI untuk melayani pinjaman anggota dengan nominal sampai dengan Rp. 200.000.000,.

Demikian Laporan Pemeriksaan ini kami sajikan untuk dapat diterima dalam Rapat Anggota Tahunan (RAT) tahun buku 2015.

Denpasar, 21 Januari 2015
Pengawas
Kopegtel “Insan” Denpasar



I KETUT RUMADHA
NIK : 610022



I WAYAN SUWITRA
NIK : 650185

BAB I

PENDAHULUAN

1.1 UMUM

Secara historis cikal bakal Kopegtel Insan Denpasar sudah berdiri sejak tahun 1968 pada saat dibentuknya Koperasi Kandapon dan telah mendapatkan Pengesahan Badan Hukum dengan Nomor : 699/BH/VIII tanggal 7 Januari 1969. Koperasi Pegawai PT Telekomunikasi (KOPEGTEL) Denpasar adalah Amalgamasi dari beberapa koperasi TELKOM, yaitu Koperasi Kandapon, Kandatex, Setra dan Witel VIII. Mengingat Kopegtel Insan merupakan gabungan dari berbagai Koperasi Telkom yang masing-masing mempunyai tanggal dibentuknya, maka berdasarkan Keputusan Ketua Kopegtel Insan Denpasar No. 452/SK/ADM/KOPEGTEL-DPR/X/2009 ditetapkan hari jadi Kopegtel Insan Denpasar pada tanggal 22 November 1996, karena pada tanggal itulah terjadi Amalgamasi dari beberapa Kopegtel dan mendapatkan pengesahan perubahan anggaran dasar dari Departemen Koperasi dan Pembinaan Pengusaha Kecil.

Kopegtel Insan Denpasar telah beberapa kali melakukan perubahan Anggaran Dasar, terakhir mendapatkan Nomor Akte Perubahan Anggaran Dasar: 11 tanggal 26 Maret 2007 yang dibuat oleh Notaris Inti Sariwati, SH dan disahkan dengan Keputusan Menteri Koperasi dan Pembinaan Pengusaha Kecil RI Nomor 86/BH/PAD/DISKOP.PKM/IV/2007 tanggal 25 April 2007 yang berlaku sampai sekarang.

Semua keberhasilan yang telah dicapai Kopegtel Insan Denpasar tidak lepas dari segenap dukungan berbagai pihak terutama anggota sebagai pemegang kekuasaan tertinggi. Kritik dan saran yang membangun diharapkan semakin meningkatkan kinerja Kopegtel Insan Denpasar. Semoga rasa memiliki, rasa cinta terhadap koperasi tertanam dalam jiwa anggota. Tanpa dukungan anggota koperasi tidak berarti apa-apa, partisipasi anda adalah kemajuan kami.

1.2 VISI DAN MISI

VISI :

Menjadi koperasi dengan pengelolaan terbaik di Indonesia.

MISI :

1. Memberi manfaat yang sebesar-besarnya kepada anggota dan karyawan dalam pelayanan dan kesejahteraan.
2. Memperluas bisnis yang berorientasi profit melalui pola kemitraan.

1.3 SUSUNAN PENGAWAS, PENGURUS, DAN PENGELOLA KOPEGTEL INSAN DENPASAR TAHUN BUKU 2015

PENGAWAS

Ketua : I Ketut Rumadha

Anggota : I Wayan Suwitra

PENGURUS

Ketua : I Gede Eka Sudarsana

Sekretaris : Anak Agung Gde Pemayun

Bendahara : I Gusti Ayu Pryatnawati

PENGELOLA

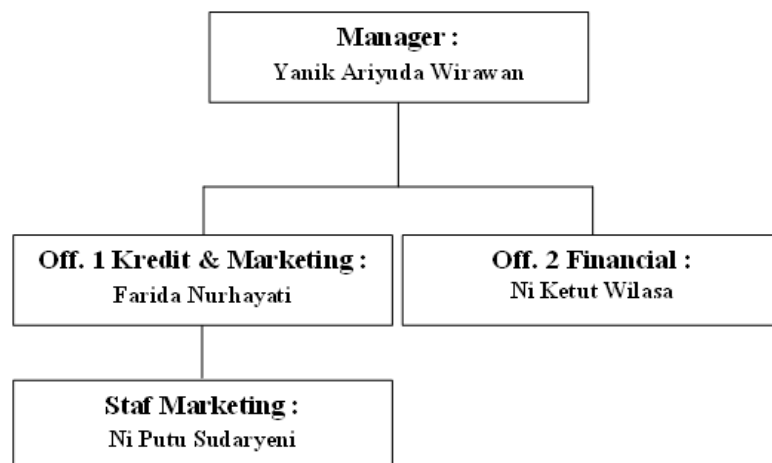

1.4 ANGGOTA

Jumlah Anggota Kopegtel Insan Denpasar pada tahun 2011 adalah 597 orang termasuk diantaranya Pensiunan berjumlah 304 orang. Sedangkan sejak tahun 2012 pensiunan sudah tidak menjadi anggota lagi, pada akhir tahun tahun 2012 jumlah anggota adalah 289 orang dan pada akhir tahun 2013 anggota berjumlah 282 orang. Tahun 2014 terjadi perubahan jumlah anggota dimana terdapat 8 orang anggota masuk dan 11 orang anggota keluar, pada akhir tahun 2014 jumlah Anggota adalah 279 orang.

Sampai dengan posisi 31 Desember 2015, Kopegtel Insan Denpasar mempunyai Anggota sebanyak 256 orang, terjadi perubahan jumlah anggota dimana terdapat 5 orang anggota masuk dan 28 orang anggota keluar karena pensiun. Jumlah Anggota Kopegtel Insan dari tahun 2011 s/d 2015 adalah sebagai berikut :

No	Tahun	Jumlah Anggota
1	2011	597 Orang
2	2012	289 Orang
3	2013	282 Orang
4	2014	279 Orang
5	2015	256 Orang

BAB II

REALISASI RENCANA KERJA DAN ANGGARAN

TAHUN BUKU 2015

2.1 REALISASI PROGRAM KERJA

Secara umum operasional Kopegstel Insan Denpasar untuk tahun buku 2015 telah berjalan dengan baik sesuai dengan ketentuan dan program kerja yang telah direncanakan pada tahun sebelumnya. Penambahan inventaris dan peralatan kantor telah dilakukan secara bertahap sesuai dengan perkembangan dan kebutuhan Kopegstel Insan Denpasar. Kopegstel Insan Denpasar telah memiliki website yang dapat diakses di : <http://www.kopegstel-insan.com/> untuk informasi saldo dan transaksi dapat dilihat pada menu login anggota.

Kopegstel Insan Denpasar terus berusaha menggiatkan kembali antusiasme anggota untuk menyimpan dananya di Kopegstel. Pada pertengahan tahun 2015 saldo kas semakin meningkat karena tabungan dan deposito meningkat, sehingga akhir bulan Agustus 2015 Kopegstel Insan Denpasar menetapkan peningkatan plafon pinjaman hingga mencapai 200 juta Rupiah. Dengan meningkatnya plafon pinjaman yang dapat digunakan untuk berbagai kebutuhan anggota, diharapkan kesejahteraan anggota semakin meningkat.

Selama ini Kopegstel Insan Denpasar memanfaatkan dana yang bersumber dari simpanan, tabungan dan deposito, karena biayanya lebih kecil dibandingkan dengan pinjaman bank sehingga bisa memaksimalkan keuntungan/laba, namun cashflow keuangan harus dijaga untuk pengambilan secara tiba-tiba dari nasabah. Apabila banyak nasabah yang melakukan penarikan simpanan maka saldo kas semakin menurun sehingga pencairan pinjaman lebih hati-hati untuk menjaga cashflow keuangan dan menimbulkan antrean pencairan pinjaman.

Dalam rangka memperingati HUT Koperasi ke 68 Tahun 2015, Dinas Koperasi, Usaha Kecil dan Menengah kota Denpasar memberikan piagam penghargaan kepada Kopegstel Insan Denpasar dengan kategori jenis koperasi konsumen sebagai Juara II Koperasi berprestasi Kota Denpasar dalam rangka HUT Koperasi Ke 68 Tahun 2015.

2.2 REALISASI ANGGARAN

Realisasi Anggaran Pendapatan, Biaya, dan SHU sebelum pajak untuk tahun yang berakhir 31 Desember 2015 adalah sebagai berikut:

	ANGGARAN 2015	REALISASI 2015	PENCAPAIAN
PENDAPATAN	1.637.577.762	1.704.456.741	104%
BIAYA	1.132.935.944	1.175.426.454	104%
SHU SEBELUM PAJAK	504.641.817	529.030.287	105%

Selama tahun 2015, total perolehan pendapatan Kopegtel Insan Denpasar mencapai nilai sebesar Rp. 1.704.456.741,- atau 104% dari anggaran pendapatan tahun 2015 sebesar Rp. 1.637.577.762,-. Siring dengan pencapaian pendapatan, realisasi biaya juga melebihi anggaran dengan nilai sebesar Rp. 1.175.426.454,- atau mencapai 104% dari anggaran biaya sebesar Rp. 1.132.935.944,-. Sehingga realisasi SHU sebelum pajak tahun 2015 juga melebihi anggaran dengan pencapaian 105% atau sebesar Rp. 529.030.287,- dari anggaran sebesar Rp. 504.641.817,-.

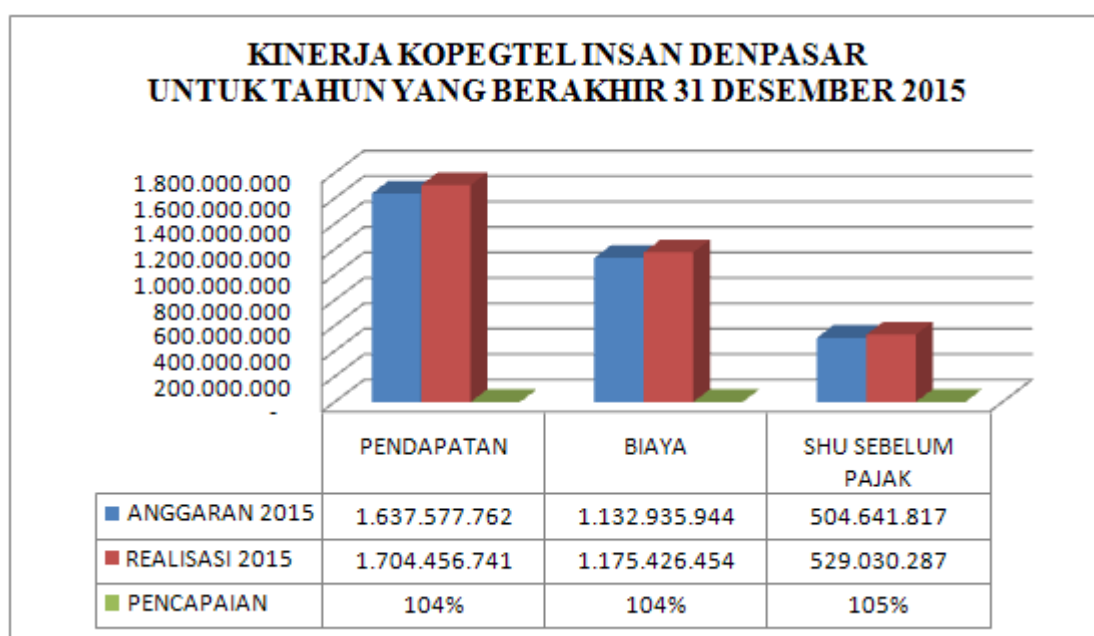

Adapun rincian perbandingan antara anggaran pendapatan tahun 2015 dengan realisasi pendapatan tahun 2015 adalah sebagai berikut :

NAMA PERKIRAAN	ANGGARAN TAHUN 2015	REALISASI TAHUN 2015	PENCAPAIAN
PENDAPATAN KENA PAJAK	18.700.000	20.691.115	111%
SHU KOPTEL	10.000.000	11.310.763	113%
BUNGA DAN JASA GIRO BANK	8.700.000	9.380.352	108%
PENDAPATAN TIDAK KENA PAJAK	1.618.877.762	1.683.765.626	104%
BUNGA PINJAMAN UANG	1.461.677.762	1.546.956.326	106%
FEE TIARA & FEE LAINNYA	7.200.000	7.690.800	107%
ADM DAN MATERAI PINJAMAN	150.000.000	129.118.500	86%
TOTAL PENDAPATAN	1.637.577.762	1.704.456.741	104%

Berdasarkan rincian diatas terlihat pencapaian total pendapatan 2015 yang melebihi anggaran dipengaruhi oleh setiap pos pendapatan juga melebihi anggaran, hanya pos pendapatan Adm dan Materai Pinjaman yang tidak mencapai anggaran, pendapatan ini bersumber dari pencairan pinjaman, untuk menjaga cashflow keuangan sehingga pencairan pinjaman juga sangat hati-hati sehingga menyebabkan pencairan pinjaman tidak mencapai anggaran.

Total realisasi biaya tahun 2015 melebihi anggaran dipengaruhi oleh setiap pos biaya juga melebihi anggaran. Peningkatan tertinggi pada biaya bunga hal ini dipengaruhi meningkatnya biaya bunga deposito seiring dengan meningkatnya transaksi deposito. Adapun rincian perbandingan antara anggaran biaya tahun 2015 dengan realisasi biaya tahun 2015 adalah sebagai berikut :

NAMA PERKIRAAN	ANGGARAN TAHUN 2015	REALISASI TAHUN 2015	PENCAPAIAN
BIAYA OPERASIONAL DAN PEMELIHARAAN	491.388.109	496.489.340	101%
BIAYA PEGAWAI	221.768.464	224.919.922	101%
BIAYA BUNGA	419.779.371	454.017.192	108%
TOTAL BIAYA	1.132.935.944	1.175.426.454	104%

2.3 PERTUMBUHAN ANTARA 2014 - 2015

Perkembangan Kopectel Insan Denpasar dapat dilihat berdasarkan perbandingan realisasi kinerja dalam tahun 2015 dibandingkan dengan tahun buku 2014, dengan rincian sebagai berikut :

KETERANGAN	2014	2015	SELISIH	%
1	2	3	4=3-2	4/2
ASET	9.677.734.800	9.497.941.812	(179.792.988)	-2%
PIUTANG	8.956.307.339	8.813.636.698	(142.670.641)	-2%
HUTANG	321.666.622	181.666.606	(140.000.016)	-44%
SIMPANAN	7.384.947.655	7.060.988.372	(323.959.283)	-4%
PENDAPATAN	1.487.797.965	1.704.456.741	216.658.776	15%
BIAYA	1.065.741.457	1.175.426.454	109.684.997	10%
SHU SEBELUM PAJAK	422.056.508	529.030.287	106.973.779	25%

Posisi keuangan Kopectel Insan Denpasar tahun buku 2015, dibandingkan dengan posisi keuangan tahun buku 2014 mengalami penurunan aset sebesar 2%. Sampai dengan periode 31 Desember 2015 total aset Kopectel Insan Denpasar adalah sebesar Rp. 9.497.941.812,-. Banyak hal yang menyebabkan penurunan Total Aset tahun 2015 diantaranya menurunnya jumlah hutang Kopectel di Bank dan menurunnya jumlah simpanan sehingga pencarian pinjaman juga semakin berkurang mengakibatkan jumlah piutang juga menurun.

Posisi piutang Kopectel Insan Denpasar tahun buku 2015, dibandingkan dengan tahun buku 2014 mengalami penurunan sebesar 2%. Sampai dengan per 31 Desember 2015 total saldo piutang adalah sebesar Rp. 8.813.636.698,-. Pencarian pinjaman disesuaikan dengan keadaan cashflow keuangan dan ketersediaan modal, baik dari hutang bank maupun simpanan. Hutang yang tersisa adalah hutang pada BNI, untuk tahun yang berakhir 31 Desember 2015 sisanya Rp. 181.666.606,- mengalami penurunan 44% dari posisi bulan Desember 2014. Sedangkan untuk rincian simpanan nasabah Kopectel Insan Denpasar sebagai berikut.

KETERANGAN	2014	2015	SELISIH	%
1	2	3	4=3-2	4/2
POKOK	6.975.000	6.400.000	(575.000)	-8%
WAJIB	1.259.481.000	1.268.512.000	9.031.000	1%
SUKARELA	898.152	3.378.006	2.479.854	276%
TABUNGAN KOPEGTEL	4.196.118.093	3.922.589.026	(273.529.067)	-7%
TABUNGAN RENCANA	304.475.410	98.109.340	(206.366.070)	-68%
DEPOSITO	1.617.000.000	1.762.000.000	145.000.000	9%
TOTAL SIMPANAN	7.384.947.655	7.060.988.372	(323.959.283)	-4%

Total simpanan nasabah Kopegtel Insan Denpasar untuk tahun yang berakhir 31 Desember 2015 sebesar Rp. 7.060.988.372,- atau menurun 4% dari tahun 2014 sebesar Rp. 7.384.947.655,-. Penurunan terlihat pada simpanan pokok karena terdapat anggota yang keluar dari keanggotaan, saldo Tabungan Kopegtel menurun dan saldo Tabungan Rencana juga menurun karena sebagian besar sudah jatuh tempo dan dicairkan.

Pertumbuhan pendapatan, biaya, SHU sebelum pajak, pajak penghasilan, dan SHU setelah pajak untuk realisasi tahun yang berakhir 31 Desember 2015 dibandingkan dengan realisasi tahun 2014 adalah sebagai berikut:

URAIAN	REALISASI TAHUN 2014	REALISASI TAHUN 2015	PENCAPAIAN
PENDAPATAN	1.487.797.965	1.704.456.741	15%
BIAYA	1.065.741.457	1.175.426.454	10%
SHU SEBELUM PAJAK	422.056.508	529.030.287	25%
PAJAK PENGHASILAN	14.721.112	16.950.764	15%
SHU SETELAH PAJAK	407.335.396	512.079.523	26%

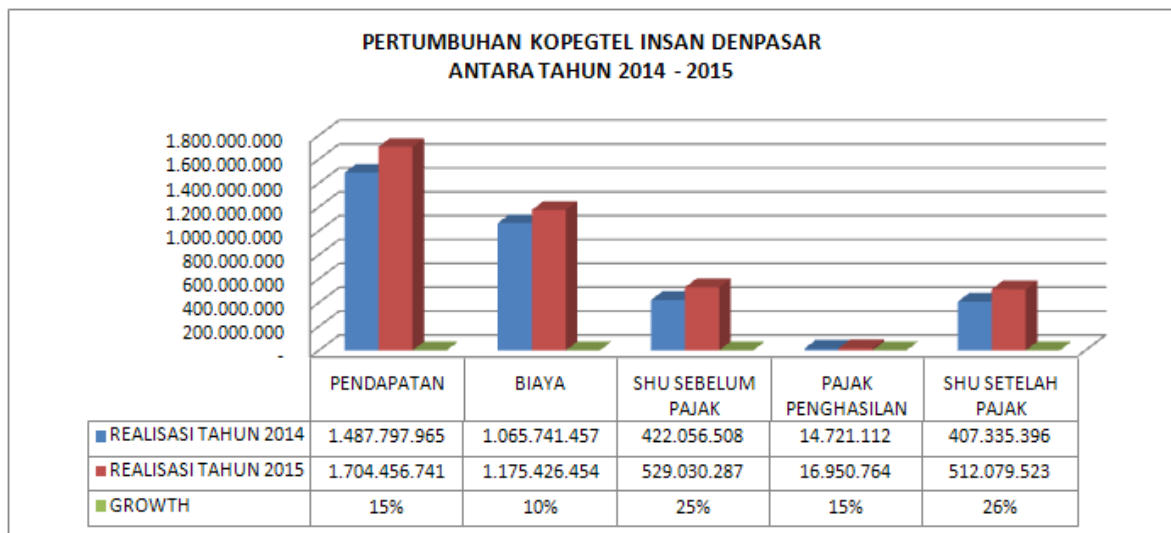

Realisasi pendapatan tahun buku 2015 sebesar Rp. 1.704.456.741,- naik 15% dari realisasi pendapatan tahun 2014 sebesar Rp. 1.487.797.965,- sedangkan untuk realisasi biaya tahun buku 2015 sebesar Rp. 1.175.426.454,- naik 10% dari realisasi tahun 2014 sebesar Rp. 1.065.741.457,-. Sehingga realisasi SHU sebelum pajak untuk tahun buku 2015 menjadi sebesar Rp. 529.030.287,- meningkat 25%, seiring dengan meningkatnya pendapatan, pajak juga mengalami peningkatan sebesar 15% sehingga menghasilkan SHU setelah pajak sebesar Rp. 512.079.523,- meningkat 26% dari realisasi tahun 2014 sebesar Rp. 407.335.396,-.

Kopegtel Insan Denpasar melakukan pengelolaan Simpan Pinjam yang mandiri sejak tahun 2012. Selama 4 tahun terakhir secara positif telah membukukan SHU sebelum pajak sebesar Rp. 1.447.468.982,-. Besaran SHU Kopegtel Insan Denpasar dari tahun 2012 s/d 2015 adalah sebagai berikut :

No	Tahun	Nilai SHU (Rp)
1	2012	193.309.759
2	2013	303.072.428
3	2014	422.056.508
4	2015	529.030.287
TOTAL		1.447.468.982

2.4 BENEFIT KEPADA ANGGOTA

Kopegtel Insan Denpasar memberikan benefit kepada anggota berupa SHU, Insentif, dan Uang Transport dengan rincian sebagai berikut :

	REALISASI TAHUN 2014	REALISASI TAHUN 2015	GROWTH
<i>(Angka disajikan dalam Rupiah)</i>			
JUMLAH ANGGOTA	279	256	-8%
SHU SETELAH PAJAK	407.335.396	512.079.523	26%
SHU ANGGOTA (45%)	183.300.928	230.435.785	26%
INSENTIF	140.685.506	176.343.430	25%
INSENTIF ANGGOTA (70%)	98.479.854	123.440.401	25%
UANG DIBAGIKAN SAAT RAT	900.000	1.000.000	11%
RATA-RATA TRANSPORT	550.000	550.000	0%
RATA-RATA INSENTIF	350.000	450.000	29%
UANG DITAMBAKAN KE TABUNGAN	659.967	932.329	41%
RATA-RATA SHU	656.993	900.140	37%
RATA-RATA SISA INSENTIF	2.974	32.189	982%
TOTAL BENEFIT	1.559.967	1.932.329	24%

Keterangan :

- Uang yang dibagikan saat RAT adalah uang transport dan insentif sedangkan SHU langsung masuk ke tabungan masing-masing anggota dan besarnya sesuai dengan kontribusi masing-masing anggota.
- Sesuai dengan keputusan RAT 2013, uang transport dibayarkan 50% jika anggota baru bergabung kurang dari 6 bulan dan dibayar 100% apabila anggota bergabung lebih dari sama dengan 6 bulan sedangkan insentif dibagikan secara pro rata (proporsional) sesuai dengan masa bergabung menjadi anggota selama satu tahun buku. Rincian SHU, insentif, dan uang transport masing-masing anggota dapat dilihat pada lampiran.
- Selain benefit diatas, Kopegtel Insan Denpasar juga membayarkan bunga tabungan, tabunga rencana, dan deposito kepada anggota. Untuk tahun 2015 kepada anggota telah dibayarkan total bunga setelah pajak sebesar Rp. 223.370.980,- dengan rata-rata bunga sebesar Rp. 872.543,- sehingga Total Rata-rata Benefit yang diterima Anggota tahun 2015 adalah sebesar **Rp. 2.804.872,-**.

RAT Kopegtel Insan Denpasar Tahun Buku 2015:

"Meningkatkan daya saing agar tumbuh menjadi usaha yang berkelanjutan dengan skala yang lebih besar"

BAB III

RENCANA KERJA DAN ANGGARAN TAHUN 2015

3.1 RENCANA PROGRAM KERJA

Sesuai dengan tema RAT Kopegtel Insan Denpasar Tahun Buku 2015 *“Meningkatkan daya saing agar tumbuh menjadi usaha yang berkelanjutan dengan skala yang lebih besar”*, maka program kerja Kopegtel Insan Denpasar pada tahun 2016 diantaranya :

- Mengelola produk simpan pinjam eksisting seperti pinjaman reguler, pinjaman temporer, tabungan, tabunga berjangka, dan deposito bunga dimuka.
- Untuk memenuhi kebutuhan anggota maka Kopegtel Insan Denpasar akan mengembangkan produk-produk layanan baru maupun produk layanan eksisting sesuai dengan kebutuhan dan permintaan pasar.
- Melakukan kerjasama dengan bank untuk memenuhi pinjaman anggota agar tidak terdapat antrean pencairan pinjaman.

Dengan adanya program kerja tersebut diharapkan dapat meningkatkan pendapatan, antusiasme anggota menyimpan dananya di kopegtel meningkatkan, serta kopegtel tetap melakukan usaha lain yang berpotensi dapat meningkatkan pendapatan dan Sisa Hasil Usaha (SHU) demi tercapainya tujuan Koperasi dalam meningkatkan kesejahteraan anggotanya.

3.2 RENCANA ANGGARAN

Kopegstel Insan Denpasar memproyeksikan perhitungan hasil usaha untuk tahun yang berakhir 31 Desember 2016 sebagai berikut :

	REALISASI 2014	REALISASI 2015	ANGGARAN 2016	GROWTH 2016/2015
PENDAPATAN	1.487.797.965	1.704.456.741	1.874.902.415	10%
BIAYA	1.065.741.457	1.175.426.454	1.241.250.335	6%
SHU SEBELUM PAJAK	422.056.508	529.030.287	633.652.080	20%

Tahun 2016 Kopegstel Insan Denpasar menganggarkan perolehan total pendapatan sebesar Rp. 1.874.902.415,- atau naik 10% dari realisasi pendapatan tahun 2015 sebesar Rp. 1.704.456.741,-. Sedangkan untuk total biaya-biaya tahun 2016 dianggarkan sebesar Rp. 1.241.250.335,- naik 6% dari realisasi 2015 sebesar Rp. 1.175.426.454,-. Sehingga diharapkan SHU sebelum pajak untuk tahun yang berakhir 31 Desember 2016 sebesar Rp. 633.652.080,- meningkat 20% dari realisasi tahun 2015 sebesar Rp. 529.030.287,-.

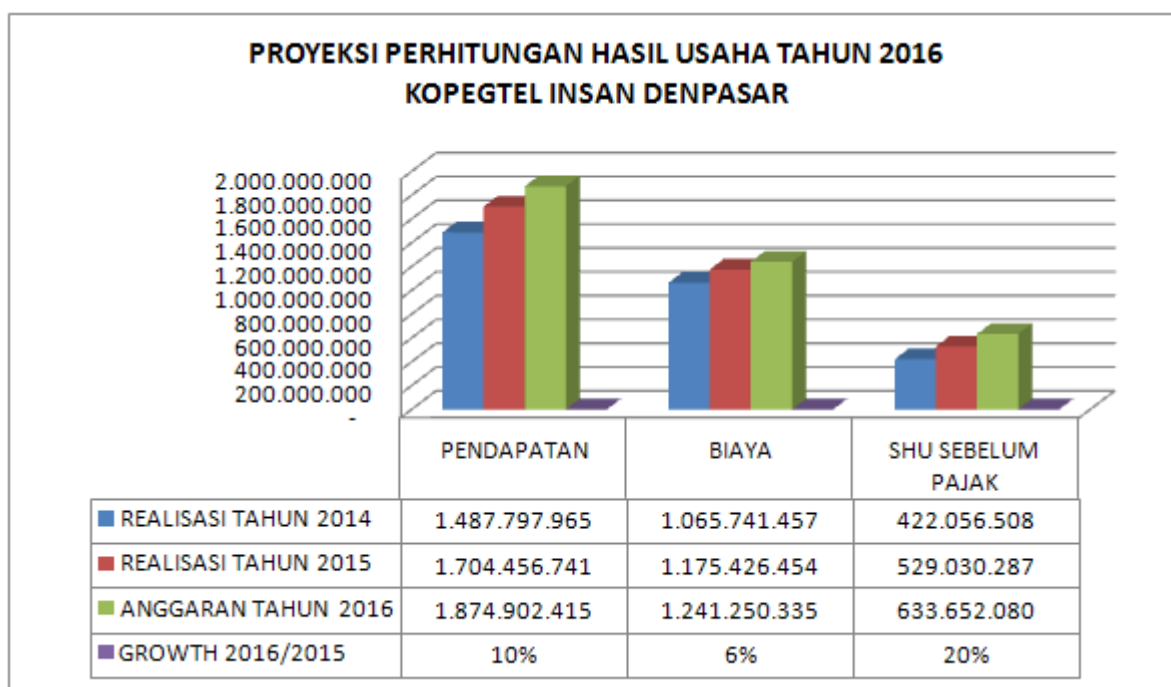

Adapun rincian perbandingan antara realisasi tahun 2015 dengan rencana kerja anggaran tahun 2016 adalah sebagai berikut :

NAMA PERKIRAAN	REALISASI TAHUN 2015	ANGGARAN TAHUN 2016	GROWTH 2016/2015
PENDAPATAN	1.704.456.741	1.874.902.415	10%
PENDAPATAN KENA PAJAK	20.691.115	21.700.000	5%
SHU KOPTEL	11.310.763	12.000.000	6%
BUNGA DAN JASA GIRO BANK	9.380.352	9.700.000	3%
PENDAPATAN TIDAK KENA PAJAK	1.683.765.626	1.853.202.415	10%
BUNGA PINJAMAN UANG	1.546.956.326	1.696.002.415	10%
FEE TIARA & FEE LAINNYA	7.690.800	7.200.000	-6%
ADM DAN MATERAI PINJAMAN	129.118.500	150.000.000	16%
BIAYA	1.175.426.454	1.241.250.335	6%
BIAYA OPERASIONAL DAN PEMELIHARAAN	496.489.340	532.502.608	7%
BIAYA PEGAWAI	224.919.922	240.612388	7%
BIAYA BUNGA	454.017.192	468.135.340	3%
SHU SEBELUM PAJAK	529.030.287	633.652.080	20%

Pendapatan tahun 2016 diproyeksikan sebesar Rp. 1.874.902.415,- meningkat 10% dari realisasi 2015 sejalan dengan Pendapatan bunga pinjaman uang diharapkan meningkat 10%, karena pencairan pinjaman juga akan ditingkatkan sehingga pendapatan adm dan materai pinjaman juga diharapkan meningkat 16%. Sedangkan Pendapatan lainnya menurun karena sumber utama pendapatan tersebut hanya dari Kubel Tiara dan fee BTN. Pendapatan Kena Pajak pada tahun 2016 diproyeksikan sebesar Rp. 21.700.000,- hanya meningkat 5% dari realisasi 2015 sejalan dengan Pendapatan dari penyertaan Koptel diharapkan meningkat 6% dan pendapatan bunga/jasa giro bank meningkat 3% karena dana yang disimpan dibank hanya untuk menjaga cashflow keuangan sisanya akan dimanfaatkan untuk realisasi kredit.

Biaya-biaya pada tahun 2016 diproyeksikan sebesar Rp. 1.241.250.335,- meningkat 6% dari realisasi tahun 2015. Peningkatan tersebut diantaranya peningkatan pada biaya operasional dan pemeliharaan (BODP) karena bertambahnya biaya insentif seiring dengan peningkatan SHU. Biaya pegawai meningkat karena ada sedikit penyesuaian gaji serta

biaya bunga meningkat karena direncanakan menambah pinjaman modal dari bank untuk melayani pinjaman anggota.

Dari anggaran pendapatan dan biaya yang telah diuraikan diatas, maka tahun 2016 Kopegtel Insan Denpasar menganggarkan SHU sebelum pajak sebesar Rp. 633.652.080,- naik 20% dari realisasi SHU sebelum pajak tahun 2015 sebesar Rp. 529.030.287,-.

BAB IV

USULAN UNTUK DISETUJUI DALAM RAT

1. Pengesahan Laporan Pertanggungjawaban Pengurus Kopectel Insan Denpasar Tahun Buku 2015.

Berdasarkan hasil-hasil yang telah dicapai Kopectel Insan Denpasar selama Tahun Buku 2015 yang tercermin dalam laporan keuangan dan telah diaudit oleh Kantor Akuntan Publik I Wayan Ramantha dengan opini “**Wajar Tanpa Pengecualian**”, maka mohon kiranya RAT dapat menerima, menyetujui, dan mengesahkan.

2. Pengesahan Rencana Anggaran dan Program Kerja Kopectel Insan Denpasar Tahun Buku 2016.

Penyusunan Rencana Anggaran dan Program Kerja Kopectel Insan Denpasar yang diajukan dalam forum RAT kali ini, telah disusun dengan mempertimbangkan berbagai masukan, baik dari Anggota maupun Pengawas, dalam upaya meningkatkan performansi Kopectel ditahun 2016. Dimohon agar Rencana Anggaran dan Program Kerja Kopectel Insan Denpasar Tahun Buku 2016 dapat diterima, disetujui dan disahkan dalam forum RAT.

3. Persetujuan Pembagian Sisa Hasil Usaha Tahun Buku 2015.

Sisa Hasil Usaha Kopectel Insan Denpasar Tahun Buku 2015, akan didistribusikan peruntukannya dengan komposisi sebagai berikut :

No.	Uraian	%
1.	Cadangan Modal	25 %
2.	Jasa Kontribusi Anggota	25 %
3.	Jasa Simpanan Anggota	20 %
4.	Dana Pemb. Daerah Kerja	2 %
5.	Dana Sosial	5 %
6.	Dana Pendidikan	5 %
7.	Dana Pengurus dan Pengawas	8 %
8.	Dana Kesejahteraan Karyawan	10 %
		100 %

DAFTAR LAMPIRAN

- Lampiran 1 : Laporan Auditor Independen
- Lampiran 2 : Neraca Perbandingan (Audited) Untuk Periode yang Berakhir 31 Desember 2014 dan 31 Desember 2015
- Lampiran 3 : Laporan Sisa Hasil Usaha (Audited) Untuk Periode yang Berakhir 31 Desember 2014 dan 31 Desember 2015
- Lampiran 4 : Daftar Aset Tetap dan Penyusutan Untuk Tahun yang Berakhir 31 Desember 2015
- Lampiran 5 : Rencana Anggaran Tahun 2016
- Lampiran 6 : Daftar Pembagian Uang Transport dan Insentif Anggota Kopectel Insan Denpasar Tahun Buku 2015
- Lampiran 7 : Daftar Pembagian Sisa Hasil Usaha (SHU) Anggota Kopectel Insan Denpasar Tahun Buku 2015



**KANTOR AKUNTAN PUBLIK
I WAYAN RAMANTHA**

IZIN USAHA NO. : KEP-17/KM.6/2003

LAPORAN AUDITOR INDEPENDEN

NOMOR : 19/OP-KAP.RAMANTHA/2016

Kepada
Pengurus Kopegtel "Insan" Denpasar
Jalan Serma Gede No. 13
Denpasar

Pelaporan atas Laporan Keuangan

Kami telah mengaudit laporan keuangan **Kopegtel "Insan" Denpasar** yang terdiri atas laporan posisi keuangan tanggal 31 Desember 2015, laporan hasil usaha dan laporan perubahan ekuitas, serta laporan arus kas untuk tahun yang berakhir pada tanggal tersebut, serta suatu ringkasan kebijakan akuntansi signifikan dan informasi penjelasan lain.

Tanggungjawab Manajemen atas Laporan keuangan

Manajemen bertanggungjawab atas penyusunan dan penyajian wajar laporan keuangan tersebut sesuai dengan Standar Akuntansi Keuangan Entitas Tanpa Akuntabilitas Publik dan atas pengendalian internal yang ditentukan perlu oleh manajemen untuk memungkinkan penyusunan laporan keuangan tersebut bebas dari kesalahan penyajian material, yang disebabkan kecurangan atau kesalahan.

Tanggungjawab Auditor

Tanggungjawab kami terletak pada pernyataan opini atas laporan keuangan ini berdasarkan audit kami. Kami melaksanakan audit berdasarkan Standar Auditing yang ditetapkan oleh Institut Akuntan Publik Indonesia. Standar tersebut mengharuskan kami untuk mematuhi ketentuan etika serta merencanakan dan melaksanakan audit untuk memperoleh keyakinan memadai tentang apakah laporan keuangan bebas dari kesalahan penyajian material. Suatu audit melibatkan pelaksanaan prosedur untuk memperoleh bukti audit atas angka-angka dan pengungkapan dalam laporan keuangan. Prosedur yang dipilih bergantung pada pertimbangan auditor, termasuk penilaian atas risiko kesalahan penyajian material dalam laporan keuangan, baik yang disebabkan oleh kecurangan maupun kesalahan. Dalam melakukan penilaian risiko tersebut, auditor mempertimbangkan pengendalian internal yang relevan dengan penyusunan dan penyajian wajar laporan keuangan untuk merancang prosedur yang tepat sesuai dengan kondisinya, tetapi tidak untuk tujuan pernyataan opini atas keefektifitasan pengendalian internal entitas. Suatu audit juga mencakup pengevaluasian atas ketepatan kebijakan akuntansi yang digunakan dan kewajaran estimasi akuntansi yang dibuat oleh manajemen, serta pengevaluasian atas keseluruhan penyajian laporan keuangan.

Kami yakin bahwa bukti audit yang telah kami peroleh adalah cukup dan tepat untuk menyediakan basis untuk opini audit kami.



**KANTOR AKUNTAN PUBLIK
I WAYAN RAMANTHA**

IZIN USAHA NO. : KEP-17/KM.6/2003

Opini

Menurut opini kami, laporan keuangan yang kami sebut diatas menyajikan secara wajar, dalam semua hal yang material, posisi keuangan **Kopegtel "Insan" Denpasar** tanggal 31 Desember 2015, dan hasil usaha, serta laporan arus kas untuk tahun yang berakhir pada tanggal tersebut sesuai dengan Standar Akuntansi Keuangan Entitas Tanpa Akuntabilitas Publik .

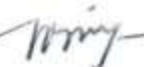
Kantor Akuntan Publik
I Wayan Ramantha
Pimpinan Kantor,

Prof. Dr. I Wayan Ramantha, MM, Ak.CPA
NIA P 98.1.04030
19 Januari 2016

**KOPEGTEL "INSAN" DENPASAR
STRUKTUR NERACA
PER 31 DESEMBER 2014 DAN 2015**

	31-Des-14	31-Des-15
	Rp	Rp
1 ASET		
1.1 Aset Lancar		
1.1.1 Kas	21.317.000	23.569.000
1.1.2 Bank	653.985.535	627.865.538
1.1.3 Piutang Usaha	8.956.307.339	8.813.636.698
1.1.4 Cadangan Kerugian Piutang	(62.489.769)	(63.909.915)
1.1.5 Beban Dibayar Di Muka	29.582.516	20.334.780
1.1.6 Pajak Dibayar Di Muka	-	-
Jumlah Aset Lancar	9.598.702.621	9.421.496.101
1.2 Investasi Jangka Panjang	50.965.096	52.102.357
1.3 Aset Tetap		
1.3.1 Inventaris	51.273.751	62.384.751
1.3.2 Akumulasi Penyusutan Inventaris	(23.206.668)	(38.041.397)
Nilai Buku Aset Tetap	28.067.083	24.343.354
JUMLAH ASET	9.677.734.800	9.497.941.812
2 KEWAJIBAN DAN EKUITAS		
2.1 Kewajiban Lancar		
2.1.1 Hutang Usaha/Bank	321.666.622	181.666.606
2.1.2 Hutang Pajak	2.884.574	3.695.449
2.1.3 Simpanan	6.118.491.655	5.786.076.372
2.1.4 Biaya yang Masih Harus Dibayar	452.832.081	537.202.479
2.1.5 Kewajiban Titipan	80.778.603	32.827.418
2.1.6 Dana Dari Pembagian SHU	101.480.568	141.838.816
Jumlah Kewajiban Lancar	7.078.134.103	6.683.307.140
2.2 Ekuitas		
2.2.1 Simpanan Pokok	6.975.000	6.400.000
2.2.2 Simpanan Wajib	1.259.481.000	1.268.512.000
2.2.3 Cadangan Modal	362.249.831	464.083.679
2.2.4 Modal	563.559.470	563.559.470
2.2.5 SHU Tahun Lalu	-	-
2.2.6 SHU Tahun Berjalan	407.335.396	512.079.523
Jumlah Ekuitas	2.599.600.697	2.814.634.672
JUMLAH KEWAJIBAN & EKUITAS	9.677.734.800	9.497.941.812



Menghimpun/ Menyetujui
KETUA

KOPEGTEL
IGD EKA SUDARSANA
NIK : 670086

SEKRETARIS

AA GDE PEMAYUN
NIK : 750038

Denpasar, 31 Desember 2015
BENDAHARA

IGA PRYATNAWATI
NIK : 640638

KOPEGTEL "INSAN" DENPASAR
PERHITUNGAN HASIL USAHA (AUDITED)
UNTUK TAHUN YANG BERAKHIR 31 DESEMBER 2014 DAN 2015

	<u>31-Des-14</u>	<u>31-Des-15</u>
	Rp	Rp
PENDAPATAN		
Pendapatan Bunga Pinjaman	1.319.955.742,00	1.546.956.326,00
Pendapatan Bunga Pinjaman Mandiri	925.983,00	-
Pendapatan lainnya	8.718.953,00	7.690.800,00
Pendapatan Adm dan Materai	138.524.000,00	129.118.500,00
Pendapatan Penyertaan	8.162.552,00	11.310.763,00
Jumlah	<u>1.476.287.230,00</u>	<u>1.695.076.389,00</u>
BEBAN OPERASIONAL		
Beban Pemeliharaan	456.513.009,00	496.489.340,00
Beban Pegawai	219.222.863,00	224.919.922,00
Beban Bunga	390.005.585,00	454.017.192,00
Jumlah	<u>1.065.741.457,00</u>	<u>1.175.426.454,00</u>
HASIL USAHA OPERASIONAL	<u>410.545.773,00</u>	<u>519.649.935,00</u>
PENDAPATAN (BEBAN) DI LUAR USAHA		
Pendapatan di Luar Usaha	11.510.735,00	9.380.352,00
Beban di Luar Usaha	-	-
Jumlah	<u>11.510.735,00</u>	<u>9.380.352,00</u>
SHU SEBELUM PAJAK	<u>422.056.508,00</u>	<u>529.030.287,00</u>
Pajak (PPH)	14.721.112,00	16.950.764,00
SHU SETELAH PAJAK	<u>407.335.396</u>	<u>512.079.523</u>

Mengetahui/Menyetujui

KETUA
KOPEGTEL
IGD EKA SUDARSANA
 NIK : 670086

SEKRETARIS

AA GDE PEMAYUN
 NIK : 750038

Denpasar, 31 Desember 2015
BENDAHARA

IGA PRYATNAWATI
 NIK : 640638

KOPEGTEL "INSAN" DENPASAR
DAFTAR ASET TETAP DAN PENYUSUTAN
UNTUK TAHUN YANG BERAKHIR 31 DESEMBER 2015

NO	AKTIVA	%	TAHUN PEROLEHAN	NILAI PEROLEHAN	AKUMULASI PENYUSUTAN							NILAI BUKU
					PER 31/12/2014	SALDO NOP 2015	SALDO S/D NOP 2015	DEBET	KREDIT	SALDO DES 2015	SALDO S/D DES 2015	
1	CPU-AMD 1,7 Ghz	25%	30/09/2009	843.751	843.751	-	843.751	-	-	-	843.751	(0)
2	PRESARIO COMPAQ	25%	28/02/2012	5.225.000	3.701.042	2.503.646	4.898.438	108.854	-	2.612.500	5.007.292	217.708
3	AC LG 1 PK, Langit Gemilang.	25%	08/03/2012	2.480.000	1.756.667	1.188.333	2.325.000	51.667	-	1.240.000	2.376.667	103.333
4	Printer HP Laserjet M1132MKP.	25%	10/04/2012	1.650.000	1.134.375	790.625	1.512.500	34.375	-	825.000	1.546.875	103.125
5	Printer Passbook IBM.	25%	15/05/2012	7.500.000	5.000.000	3.593.750	6.718.750	156.250	-	3.750.000	6.875.000	625.000
6	CASHBOX EAGLE 668M	25%	12/11/2012	165.000	89.375	79.063	127.188	3.438	-	82.500	130.625	34.375
7	MHOTHERBOARD EPOX INTEL	25%	15/01/2013	1.475.000	706.771	706.771	1.044.792	30.729	-	737.500	1.075.521	399.479
8	AC LG 2 PK	25%	08/05/2013	4.910.000	2.045.833	2.352.708	3.171.042	102.292	-	2.455.000	3.273.333	1.636.667
9	6 Kursi Susun Hitam @Rp. 75.000,-	25%	19/06/2013	1.050.000	415.625	503.125	656.250	21.875	-	525.000	678.125	371.875
10	Rak Serbaguna BC. Aktif Pintu Bawa	25%	19/06/2013	330.000	130.625	158.125	206.250	6.875	-	165.000	213.125	116.875
11	Meja Rapat (180x95x75)	25%	25/06/2013	1.500.000	593.750	718.750	937.500	31.250	-	750.000	968.750	531.250
12	Sepeda Motor Honda Vario	25%	16/08/2013	15.150.000	5.365.625	7.259.375	8.837.500	315.625	-	7.575.000	9.153.125	5.996.875
13	Kamera Digital Sony	25%	25/06/2013	1.095.000	387.813	524.688	638.750	22.813	-	547.500	661.563	433.438
14	Projector BENQ MX505	25%	16/06/2014	5.100.000	743.750	1.912.500	1.912.500	106.250	-	2.018.750	2.018.750	3.081.250
15	FOXCONN NANOPC	25%	15/08/2014	2.800.000	291.667	933.333	933.333	58.333	-	991.667	991.667	1.808.333
16	2 LEMARI ARSIP BROTHER B303 @ 2	25%	23/01/2015	4.486.000	-	1.028.042	1.028.042	93.458	-	1.121.500	1.121.500	3.364.500
17	PRINTER HP DESKJET 1515	25%	09/02/2015	725.000	-	151.042	151.042	15.104	-	166.146	166.146	558.854
18	2 MONITOR LED LG 16M35A @ 950	25%	09/04/2015	1.900.000	-	316.667	316.667	39.583	-	356.250	356.250	1.543.750
19	PAKET NANOPC INTEL NUC	25%	25/06/2015	4.000.000	-	500.000	500.000	83.333	-	583.333	583.333	3.416.667
				62.384.751	23.206.668	25.220.542	36.759.293	1.282.104	-	26.502.646	38.041.397	24.343.354

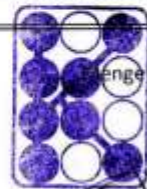

KOPEGTEL
GEDEKA SUDARSANA
 NIK : 670086

Mengetahui/Menyetujui
KETUA

SEKRETARIS

AA GDE PEMAYUN
 NIK : 750038

Denpasar, 31 Desember 2015

BENDAHARA

IGA PRYATNAWATI
 NIK : 640638

**KOPEGTEL "INSAN" DENPASAR
RENCANA ANGGARAN TAHUN 2016**

NAMA PERKIRAAN	REALISASI TAHUN 2015	ANGGARAN TAHUN 2016	GROWTH 2016/2015
PENDAPATAN	1.704.456.741	1.874.902.415	10%
PENDAPATAN KENA PAJAK	20.691.115	21.700.000	5%
SHU KOPTEL	11.310.763	12.000.000	6%
BUNGA DAN JASA GIRO BANK	9.380.352	9.700.000	3%
PENDAPATAN TIDAK KENA PAJAK	1.683.765.626	1.853.202.415	10%
BUNGA PINJAMAN UANG	1.546.956.326	1.696.002.415	10%
FEE TIARA & FEE LAINNYA	7.690.800	7.200.000	-6%
ADM DAN MATERAI PINJ	129.118.500	150.000.000	16%
BIAYA	1.175.426.454	1.241.250.335	6%
BODP	496.489.340	532.502.608	7%
BIAYA PEGAWAI	224.919.922	240.612.388	7%
BIAYA BUNGA	454.017.192	468.135.340	3%
LABA SEBELUM PAJAK	529.030.287	633.652.080	20%

Mengetahui/Menyetujui

KETUA
I GD EKA SUDARSANA
 NIK : 670086

SEKRETARIS

AA GDE PEMAYUN
 NIK : 750038

Denpasar, 31 Desember 2016
BENDAHARA

IGA PRYATNAWATI
 NIK : 640638

KOPEGTEL "INSAN" DENPASAR
DAFTAR PEMBAGIAN UANG TRANSPORT DAN INSENTIF ANGGOTA
TAHUN BUKU 2015

NO	NIK	NAMA	TRANSPORT	INSENTIF		TOTAL	KET. MASA BERGABUNG
				DIBAGIKAN	TABUNGAN		
1	590423	DEWA KETUT DARMAJASA	550.000	450.000	34.397	1.034.397	12
2	590765	NYOMAN SANDIASA	550.000	450.000	34.397	1.034.397	12
3	600056	I KETUT SUPARTHA	550.000	450.000	34.397	1.034.397	12
4	600057	I NYM GD TAPAYASA	550.000	450.000	34.397	1.034.397	12
5	600063	KETUT TIRTA	550.000	450.000	34.397	1.034.397	12
6	600259	TINUK PRIHATININGRUM	550.000	450.000	34.397	1.034.397	12
7	600499	DEWA GD SUMERTA	550.000	450.000	34.397	1.034.397	12
8	600504	WIRAMA IB	550.000	450.000	34.397	1.034.397	12
9	600514	I GST NGR BAGUS SURYAWAN	550.000	450.000	34.397	1.034.397	12
10	600516	KOMARUDDIN UMAR	550.000	450.000	34.397	1.034.397	12
11	600523	KETUT SUDIRMAN	550.000	450.000	34.397	1.034.397	12
12	600778	SUMERTI NI LUH PUTU	550.000	450.000	34.397	1.034.397	12
13	600793	SUPADMI NI MADE	550.000	450.000	34.397	1.034.397	12
14	600794	SUKARTI NI KETUT	550.000	450.000	34.397	1.034.397	12
15	600797	SUANDEWI NI PUTU	550.000	450.000	34.397	1.034.397	12
16	600804	SUJANA I NYOMAN GEDE	550.000	450.000	34.397	1.034.397	12
17	600966	I MADE DARMA	550.000	450.000	34.397	1.034.397	12
18	601671	I KETUT GUNAWAN	550.000	450.000	34.397	1.034.397	12
19	601673	AA SAGUNG PUTRI SRI HARTINI	550.000	450.000	34.397	1.034.397	12
20	601762	ACHMAD ZAKY	550.000	450.000	34.397	1.034.397	12
21	601793	SUDARSANA PUTU	550.000	450.000	34.397	1.034.397	12
22	601806	I KETUT SUJA	550.000	450.000	34.397	1.034.397	12
23	601900	I MADE SUASTIKA	550.000	450.000	34.397	1.034.397	12
24	602134	I GEDE ANOM	550.000	450.000	34.397	1.034.397	12
25	602426	ANAK AGUNG KETUT SANTIKA	550.000	450.000	34.397	1.034.397	12
26	610010	KETUT WIDIADA	550.000	450.000	34.397	1.034.397	12
27	610022	KETUT RUMADA	550.000	450.000	34.397	1.034.397	12
28	610204	DEWA MADE TANTRA	550.000	450.000	34.397	1.034.397	12
29	610344	KETUT KERTA JAYADI	550.000	450.000	34.397	1.034.397	12
30	610476	NI KETUT SUETI	550.000	450.000	34.397	1.034.397	12
31	610494	MADE RUPINI WERTI	550.000	450.000	34.397	1.034.397	12
32	611111	I NYM ARYA SUDARSANA, ST	550.000	450.000	34.397	1.034.397	12
33	611390	HERI SUHARTONO	550.000	450.000	34.397	1.034.397	12
34	611393	LUH YASODARI	550.000	450.000	34.397	1.034.397	12
35	611472	I NYOMAN WIJANA	550.000	450.000	34.397	1.034.397	12
36	611479	I MADE ARA	550.000	450.000	34.397	1.034.397	12
37	611482	I GST AG AYU SERI ADNYANI	550.000	450.000	34.397	1.034.397	12
38	611514	FX SURADI	550.000	450.000	34.397	1.034.397	12
39	611517	I MADE WIDIADNYA	550.000	450.000	34.397	1.034.397	12
40	611674	I NEGAH ARIADI	550.000	450.000	34.397	1.034.397	12
41	611761	YANCE WILLEM	550.000	450.000	34.397	1.034.397	12
42	611891	IDA AYU PUTU ARSIANI	550.000	450.000	34.397	1.034.397	12
43	611896	I WAYAN BANTAS	550.000	450.000	34.397	1.034.397	12
44	612392	I WAYAN BAGIADA	550.000	450.000	34.397	1.034.397	12
45	612406	I GUSTI BGS NGURAH NATALIS	550.000	450.000	34.397	1.034.397	12
46	612679	I KETUT SUKARDA	550.000	450.000	34.397	1.034.397	12
47	612684	SUGIARTO	550.000	450.000	34.397	1.034.397	12
48	612695	I MADE SUDANA	550.000	450.000	34.397	1.034.397	12
49	620005	BENYAMIN DE CARVALHO MENDES	550.000	450.000	34.397	1.034.397	12
50	620177	I GST NGR NYM SUDIRA	550.000	450.000	34.397	1.034.397	12
51	620276	I GST AYU NGURAH	550.000	450.000	34.397	1.034.397	12
52	620282	I KETUT SUWETA	550.000	450.000	34.397	1.034.397	12
53	620338	I GEDE BUDIARTHA	550.000	450.000	34.397	1.034.397	12
54	620339	I KETUT MUDITA	550.000	450.000	34.397	1.034.397	12
55	620340	I PUTU SUDIARTA	550.000	450.000	34.397	1.034.397	12

NO	NIK	NAMA	TRANSPORT	INSENTIF		TOTAL	KET. MASA BERGABUNG
				DIBAGIKAN	TABUNGAN		
56	620722	SUWONDO	550.000	450.000	34.397	1.034.397	12
57	620728	I KETUT SANTIKA	550.000	450.000	34.397	1.034.397	12
58	621084	I NYOMAN SUJARNAKA	550.000	450.000	34.397	1.034.397	12
59	621086	KETUT TINTA	550.000	450.000	34.397	1.034.397	12
60	621087	I NYM KUSUMA HARIYOGA	550.000	450.000	34.397	1.034.397	12
61	621102	KETUT MIASA	550.000	450.000	34.397	1.034.397	12
62	621104	NI KETUT SARIANI	550.000	450.000	34.397	1.034.397	12
63	621105	I WAYAN ARDANA	550.000	450.000	34.397	1.034.397	12
64	621106	I GST AYU NGR REDI SURYANTHI	550.000	450.000	34.397	1.034.397	12
65	621107	MADE SUCIASNI	550.000	450.000	34.397	1.034.397	12
66	621109	NI LUH PUTU YASMIADHY	550.000	450.000	34.397	1.034.397	12
67	621110	NI MADE WIRATI	550.000	450.000	34.397	1.034.397	12
68	621150	KADEK MARDIANA	550.000	450.000	34.397	1.034.397	12
69	621311	RUDDY FRANKY MAULANY	550.000	450.000	34.397	1.034.397	12
70	621391	NYOMAN DANA	550.000	450.000	34.397	1.034.397	12
71	621433	WAYAN SUDAstra	550.000	450.000	34.397	1.034.397	12
72	621558	KETUT BUDIAsIH	550.000	450.000	34.397	1.034.397	12
73	621563	DESAK NYOMAN MARTINI	550.000	450.000	34.397	1.034.397	12
74	621750	I NYOMAN ARSA	550.000	450.000	34.397	1.034.397	12
75	621759	I KETUT WIDRA	550.000	450.000	34.397	1.034.397	12
76	621760	MARGARETHA MO	550.000	450.000	34.397	1.034.397	12
77	622206	I KETUT KAMIANA	550.000	450.000	34.397	1.034.397	12
78	622213	I WAYAN KARMANATA	550.000	450.000	34.397	1.034.397	12
79	622216	ARWAN SAPUTRA	550.000	450.000	34.397	1.034.397	12
80	622222	I NYM JAYENGRANA	550.000	450.000	34.397	1.034.397	12
81	622223	I WAYAN SADIA	550.000	450.000	34.397	1.034.397	12
82	622224	IB GEDE SUTAMA	550.000	450.000	34.397	1.034.397	12
83	622225	BAGUS PUTU OKA FRANATA	550.000	450.000	34.397	1.034.397	12
84	622230	I NYOMAN DESI	550.000	450.000	34.397	1.034.397	12
85	622360	IDA BAGUS GEDE SUADA	550.000	450.000	34.397	1.034.397	12
86	622794	I PUTU WISNAWA	550.000	450.000	34.397	1.034.397	12
87	622823	I MADE AGUS SUKANEGARA	550.000	450.000	34.397	1.034.397	12
88	622841	EDY SUTIKNO	550.000	450.000	34.397	1.034.397	12
89	622871	I WAYAN SUBANDI	550.000	450.000	34.397	1.034.397	12
90	622885	I KETUT LABA	550.000	450.000	34.397	1.034.397	12
91	623093	DEWA MADE ANOM SUYASA	550.000	450.000	34.397	1.034.397	12
92	623242	I NENGah ARDANA	550.000	450.000	34.397	1.034.397	12
93	623243	I NYOMAN SUARKA	550.000	450.000	34.397	1.034.397	12
94	623250	I NYOMAN ARKA	550.000	450.000	34.397	1.034.397	12
95	623252	I GEDE MASTA	550.000	450.000	34.397	1.034.397	12
96	623260	I GUSTI AGUNG MAYUN	550.000	450.000	34.397	1.034.397	12
97	623264	I NYOMAN NENA	550.000	450.000	34.397	1.034.397	12
98	630010	DANIEL LETSOIN	550.000	450.000	34.397	1.034.397	12
99	630014	MADE DANU	550.000	450.000	34.397	1.034.397	12
100	630043	I MADE DEDEH	550.000	450.000	34.397	1.034.397	12
101	630044	WYN SUDIARTHA	550.000	450.000	34.397	1.034.397	12
102	630105	I KETUT MENDRA	550.000	450.000	34.397	1.034.397	12
103	630300	LUH KOMPYANG SRIWATI	550.000	450.000	34.397	1.034.397	12
104	630449	NYM SUARTIKA	550.000	450.000	34.397	1.034.397	12
105	630453	NENGah SUTRIANI	550.000	450.000	34.397	1.034.397	12
106	630656	NYOMAN SUYASA PUTRA	550.000	450.000	34.397	1.034.397	12
107	630802	NI WAYAN PADMI	550.000	450.000	34.397	1.034.397	12
108	630803	NI MADE KERDI	550.000	450.000	34.397	1.034.397	12
109	630804	YURIANTI	550.000	450.000	34.397	1.034.397	12
110	630913	JOHANNA CH. GOMIES	550.000	450.000	34.397	1.034.397	12
111	630948	IDA WAYAN BERATA	550.000	450.000	34.397	1.034.397	12
112	630959	IRIANTI A. B.	550.000	450.000	34.397	1.034.397	12
113	631075	NANIK HERLINA	550.000	450.000	34.397	1.034.397	12
114	631398	IDA AYU KETUT KARTIKA	550.000	450.000	34.397	1.034.397	12

NO	NIK	NAMA	TRANSPORT	INSENTIF		TOTAL	KET. MASA BERGABUNG
				DIBAGIKAN	TABUNGAN		
115	631402	I WAYAN DHARMA	550.000	450.000	34.397	1.034.397	12
116	631404	WAYAN SULENDRA	550.000	450.000	34.397	1.034.397	12
117	631406	IDA KM SURYADININGRAT	550.000	450.000	34.397	1.034.397	12
118	631407	I NYOMAN YASA	550.000	450.000	34.397	1.034.397	12
119	631413	I MADE WINYA	550.000	450.000	34.397	1.034.397	12
120	631419	I GST KETUT MANTARA	550.000	450.000	34.397	1.034.397	12
121	631428	I WAYAN SUARTA	550.000	450.000	34.397	1.034.397	12
122	631431	I KETUT SUARTA	550.000	450.000	34.397	1.034.397	12
123	631432	AGUS SUMARYOTO	550.000	450.000	34.397	1.034.397	12
124	631433	I MADE WIRYA	550.000	450.000	34.397	1.034.397	12
125	631436	KETUT ARTAMIASA	550.000	450.000	34.397	1.034.397	12
126	631639	I MADE SUTHARTA	550.000	450.000	34.397	1.034.397	12
127	631657	MADE GUNA	550.000	450.000	34.397	1.034.397	12
128	632260	MADE SUKARMINI	550.000	450.000	34.397	1.034.397	12
129	632300	NYM SANDI	550.000	450.000	34.397	1.034.397	12
130	632518	HENNY KARJA NGGEBU	550.000	450.000	34.397	1.034.397	12
131	632524	LUH GEDE SUDARMINI	550.000	450.000	34.397	1.034.397	12
132	632525	NYOMAN ADRIANITI	550.000	450.000	34.397	1.034.397	12
133	632527	IDA AYU PUTRA ADNYASUARI	550.000	450.000	34.397	1.034.397	12
134	632528	NI KETUT DARIANI	550.000	450.000	34.397	1.034.397	12
135	632529	NETTY	550.000	450.000	34.397	1.034.397	12
136	632979	KETUT ARTAWAN	550.000	450.000	34.397	1.034.397	12
137	633244	I WAYAN SUARDIKA	550.000	450.000	34.397	1.034.397	12
138	633257	I WAYAN ARTANA	550.000	450.000	34.397	1.034.397	12
139	633259	I KETUT SUWERTA	550.000	450.000	34.397	1.034.397	12
140	633272	I MADE MERTAYASA	550.000	450.000	34.397	1.034.397	12
141	640026	NI WAYAN SERI NURYADI	550.000	450.000	34.397	1.034.397	12
142	640028	IB SUARDIKA	550.000	450.000	34.397	1.034.397	12
143	640102	I MADE WIRYA	550.000	450.000	34.397	1.034.397	12
144	640176	NI KETUT SUDIASIH	550.000	450.000	34.397	1.034.397	12
145	640512	NI MADE SUSILAWATI	550.000	450.000	34.397	1.034.397	12
146	640516	BUDIANA I MADE	550.000	450.000	34.397	1.034.397	12
147	640518	I PUTU WISMA	550.000	450.000	34.397	1.034.397	12
148	640520	I NYOMAN SUJANA	550.000	450.000	34.397	1.034.397	12
149	640523	I KETUT SUBADI	550.000	450.000	34.397	1.034.397	12
150	640528	I WAYAN WIDASTRA	550.000	450.000	34.397	1.034.397	12
151	640529	I DW MD WIBAWA SUKAHET	550.000	450.000	34.397	1.034.397	12
152	640530	KETUT MARJAYA	550.000	450.000	34.397	1.034.397	12
153	640533	SUGENG	550.000	450.000	34.397	1.034.397	12
154	640541	I NYOMAN JAGRA	550.000	450.000	34.397	1.034.397	12
155	640542	I MADE KARDANA	550.000	450.000	34.397	1.034.397	12
156	640545	I KT SUKARJA	550.000	450.000	34.397	1.034.397	12
157	640547	I WAYAN SUWARTA	550.000	450.000	34.397	1.034.397	12
158	640638	GST AYU PRIYATNAWATI	550.000	450.000	34.397	1.034.397	12
159	640805	I KETUT UMAYASA	550.000	450.000	34.397	1.034.397	12
160	640994	A. A. AGUNG ATMADIPA	550.000	450.000	34.397	1.034.397	12
161	641397	I MADE SUKARMA	550.000	450.000	34.397	1.034.397	12
162	641403	I WAYAN SURYA TENAYA	550.000	450.000	34.397	1.034.397	12
163	641404	NI LUH WIRATI	550.000	450.000	34.397	1.034.397	12
164	641418	I PT GD RADAR JAYA	550.000	450.000	34.397	1.034.397	12
165	641422	NYOMAN SUDIARTHA	550.000	450.000	34.397	1.034.397	12
166	641516	I NYOMAN SUMERTAYASA	550.000	450.000	34.397	1.034.397	12
167	641544	I GUSTI NGURAH GEDE PUTRA	550.000	450.000	34.397	1.034.397	12
168	641574	PUTU YASMIKA	550.000	450.000	34.397	1.034.397	12
169	641605	PUTU GANDI RESIKA	550.000	450.000	34.397	1.034.397	12
170	641686	KETUT SUMITRA	550.000	450.000	34.397	1.034.397	12
171	641781	LUH SUMARHAENI	550.000	450.000	34.397	1.034.397	12
172	641836	I WAYAN SUKARTAWAN	550.000	450.000	34.397	1.034.397	12
173	642092	I GB EDWIN CRM RANUH	550.000	450.000	34.397	1.034.397	12

NO	NIK	NAMA	TRANSPORT	INSENTIF		TOTAL	KET. MASA BERGABUNG
				DIBAGIKAN	TABUNGAN		
174	642140	GUSTI GEDE BUDHI SANTOSO	550.000	450.000	34.397	1.034.397	12
175	642199	PUTU EDY SWANTA JAYA	550.000	450.000	34.397	1.034.397	12
176	650165	I KETUT BAGIYASA	550.000	450.000	34.397	1.034.397	12
177	650169	I MADE RAI DARMAJAYA	550.000	450.000	34.397	1.034.397	12
178	650171	WAYAN SUHARBA	550.000	450.000	34.397	1.034.397	12
179	650174	I NYOMAN ARYANA	550.000	450.000	34.397	1.034.397	12
180	650179	WAYAN SUNARYA	550.000	450.000	34.397	1.034.397	12
181	650182	I KOMANG TANTRA	550.000	450.000	34.397	1.034.397	12
182	650183	I MADE SUKANTI	550.000	450.000	34.397	1.034.397	12
183	650185	I WAYAN SUWITRA	550.000	450.000	34.397	1.034.397	12
184	650263	I WAYAN NURAHJA ARSHA	550.000	450.000	34.397	1.034.397	12
185	650531	MADE MENING SUMARNI	550.000	450.000	34.397	1.034.397	12
186	650535	I MADE SUPARSA	550.000	450.000	34.397	1.034.397	12
187	650536	I GEDE ARNAYA	550.000	450.000	34.397	1.034.397	12
188	650537	I WAYAN ARIAWAN	550.000	450.000	34.397	1.034.397	12
189	650732	NYOMAN SUARDIKA	550.000	450.000	34.397	1.034.397	12
190	650790	I MADE KARIAWAN	550.000	450.000	34.397	1.034.397	12
191	650811	I MADE ARTIKA	550.000	450.000	34.397	1.034.397	12
192	650842	OESMAN DJAREK	550.000	450.000	34.397	1.034.397	12
193	650845	NI LUH EKA SIDHIAH	550.000	450.000	34.397	1.034.397	12
194	650911	I KT SELAMET	550.000	450.000	34.397	1.034.397	12
195	651209	A.A NGR BAGUS SEGARA	550.000	450.000	34.397	1.034.397	12
196	651430	I MADE SUALIJA	550.000	450.000	34.397	1.034.397	12
197	651434	I NENGAH KANTEN	550.000	450.000	34.397	1.034.397	12
198	651443	I NENGAH JANA	550.000	450.000	34.397	1.034.397	12
199	651449	IDA KOMANG SWARDIKA	550.000	450.000	34.397	1.034.397	12
200	651453	I KETUT SUDRA	550.000	450.000	34.397	1.034.397	12
201	660011	I GUSTI KETUT MUSTIKA ARYA	550.000	450.000	34.397	1.034.397	12
202	660161	I MADE WARSA	550.000	450.000	34.397	1.034.397	12
203	660411	KETUT PURWA	550.000	450.000	34.397	1.034.397	12
204	660574	NYOMAN GUNAMA	550.000	450.000	34.397	1.034.397	12
205	660577	I KETUT TARKA	550.000	450.000	34.397	1.034.397	12
206	670050	D. A. A. TRISNA DEWI	550.000	450.000	34.397	1.034.397	12
207	670085	LINSON PARLINDUNGAN SITOM	550.000	450.000	34.397	1.034.397	12
208	670086	I GEDE EKA SUDARSANA	550.000	450.000	34.397	1.034.397	12
209	670336	FX. HARGONO	550.000	450.000	34.397	1.034.397	12
210	680130	MADE SUBAGIA	550.000	450.000	34.397	1.034.397	12
211	680134	I KETUT SUABAWA	550.000	450.000	34.397	1.034.397	12
212	680433	NI KETUT KADIANI	550.000	450.000	34.397	1.034.397	12
213	680590	COK GEDE DARMAYOGA	550.000	450.000	34.397	1.034.397	12
214	690043	MADE PANDE WINDIA	550.000	450.000	34.397	1.034.397	12
215	690045	NI WAYAN MURDANI	550.000	450.000	34.397	1.034.397	12
216	690047	I PUTU SUTARKA	550.000	450.000	34.397	1.034.397	12
217	690385	I GUSTI AYU LIANASARI	550.000	450.000	34.397	1.034.397	12
218	690393	I DEWA GDE AGUNG MAHA PUTRA	550.000	450.000	34.397	1.034.397	12
219	690590	AA RAKA WAHYUNI	550.000	450.000	34.397	1.034.397	12
220	690612	NI LUH PUTU BALIK SUWARNI	550.000	450.000	34.397	1.034.397	12
221	700406	NI WAYAN SUKASANI	550.000	450.000	34.397	1.034.397	12
222	700416	ENDANG WULANDARI	550.000	450.000	34.397	1.034.397	12
223	700417	NYOMAN BAGIASIH	550.000	450.000	34.397	1.034.397	12
224	700419	NI MADE ASTITI PURBA SARI	550.000	450.000	34.397	1.034.397	12
225	700466	I KM WIDNYANA KARANG	550.000	450.000	34.397	1.034.397	12
226	700638	I GUSTI AYU PUTU PRIMARTINI	550.000	450.000	34.397	1.034.397	12
227	710004	DEWI AISYAH	550.000	450.000	34.397	1.034.397	12
228	710205	LUH NYOMAN M. SRIWAHYUNI	550.000	450.000	34.397	1.034.397	12
229	710208	RETNOSARI RAHAYU	550.000	450.000	34.397	1.034.397	12
230	710212	TETTY HERLINA PURBA	550.000	450.000	34.397	1.034.397	12
231	710215	SOEDIJADI	550.000	450.000	34.397	1.034.397	12
232	720041	DESAK PUTU MULIANI	550.000	450.000	34.397	1.034.397	12

NO	NIK	NAMA	TRANSPORT	INSENTIF		TOTAL	KET. MASA BERGABUNG
				DIBAGIKAN	TABUNGAN		
233	720294	MADE ARYA SUDIARTANA	550.000	450.000	34.397	1.034.397	12
234	730341	I GUSTI BAGUS PUTRA SURYANTARA	550.000	450.000	34.397	1.034.397	12
235	730462	GST GEDE DONNY WARDANA	550.000	450.000	34.397	1.034.397	12
236	730583	SETYAJI NAWANDONO	550.000	450.000	34.397	1.034.397	12
237	750004	LUISA DOROSARIOB	550.000	450.000	34.397	1.034.397	12
238	750038	AAGEDE PEMAYUN	550.000	450.000	34.397	1.034.397	12
239	770006	ROBERT FERDINAN SINAY	550.000	450.000	34.397	1.034.397	12
240	770065	NI LUH PUTU PUTRI MAHARANI	550.000	450.000	34.397	1.034.397	12
241	780055	REYNI OKTAVIA	550.000	450.000	34.397	1.034.397	12
242	820030	SANDHY PRIMAYUDI	550.000	450.000	34.397	1.034.397	12
243	840052	PUTU SUSI YUNITA DEWI	550.000	450.000	34.397	1.034.397	12
244	840118	PT AGUSTIN SUASTI	550.000	450.000	34.397	1.034.397	12
245	840144	SYAIFUL ROHMAN	550.000	450.000	34.397	1.034.397	12
246	840177	ARIF RACHMAN	550.000	450.000	34.397	1.034.397	12
247	850046	MOCH.RIZAL BIN MOCH FERY	550.000	450.000	34.397	1.034.397	12
248	850125	RINDANG SRI AYOMI	550.000	450.000	34.397	1.034.397	12
249	850163	NITYA GST AG AYU	550.000	450.000	34.397	1.034.397	12
250	860037	IMAN PUTRA	550.000	450.000	34.397	1.034.397	12
251	860038	AFDAL SAPUTRA	550.000	450.000	34.397	1.034.397	12
252	630710	GST MD DWIKAWANA	550.000	450.000	34.397	1.034.397	12
253	660096	MASLIKAN	550.000	450.000	34.397	1.034.397	12
254	630046	I KETUT WIDARMA	550.000	350.000	13.297	913.297	9
255	611478	I GST AGUNG RAI WARDANA	550.000	250.000	32.565	832.565	7
256	650626	I KETUT SUARDYASA	550.000	200.000	42.198	792.198	6
TOTAL			140.800.000	114.650.000	8.790.401	264.240.401	

KETERANGAN :

- * Uang Transport dibayarkatn Rp. 550.000,- (100%) apabila masa bergabung \geq 6 Bulan
- * Uang Transport dibayarkatn Rp. 275.000,- (50%) apabila masa bergabung $<$ 6 Bulan
- * Insentif dibayarkan secara pro rata (proporsional) sesuai dengan masa bergabung
- * Uang yang dibagikan saat RAT adalah Uang Transport dan Insentif dibagikan, sisanya akan dimasukkan ke Tabungan masing-masing Anggota

**KOPEGTEL "INSAN" DENPASAR
DAFTAR PEMBAGIAN SHU ANGGOTA
TAHUN BUKU 2015**

NO	NIK	NAMA	TOTAL SHU SIMPANAN	TOTAL SHU KONTRIBUSI	TOTAL SHU
1	590423	DEWA KETUT DARMAYASA	399.185	1.867.579	2.266.764
2	590765	NYOMAN SANDIASA	97.923	584.340	682.263
3	600056	I KETUT SUPARTHA	523.560	545.726	1.069.287
4	600057	I NYM GD TAPAYASA	153.467	777.181	930.648
5	600063	KETUT TIRTA	350.731	-	350.731
6	600259	TINUK PRIHATININGRUM	521.524	1.212.725	1.734.249
7	600499	DEWA GD SUMERTA	437.697	-	437.697
8	600504	WIRAMA IB	295.582	95.148	390.730
9	600514	I GST NGR BAGUS SURYAWAN	439.818	-	439.818
10	600516	KOMARUDDIN UMAR	102.497	-	102.497
11	600523	KETUT SUDIRMAN	495.392	-	495.392
12	600778	SUMERTI NI LUH PUTU	536.541	6.710	543.251
13	600793	SUPADMI NI MADE	537.475	-	537.475
14	600794	SUKARTI NI KETUT	537.475	824.905	1.362.380
15	600797	SUANDEWI NI PUTU	533.066	-	533.066
16	600804	SUJANA I NYOMAN GEDE	278.613	26.817	305.431
17	600966	I MADE DARMA	427.092	381.783	808.875
18	601671	I KETUT GUNAWAN	42.966	363.583	406.549
19	601673	AA SAGUNG PUTRI SRI HARTINI	94.012	1.212.725	1.306.738
20	601762	ACHMAD ZAKY	521.694	-	521.694
21	601793	SUDARSANA PUTU	335.884	1.212.725	1.548.609
22	601806	I KETUT SUJA	522.712	-	522.712
23	601900	I MADE SUASTIKA	291.340	909.544	1.200.884
24	602134	I GEDE ANOM	535.438	50.565	586.003
25	602426	ANAK AGUNG KETUT SANTIKA	537.051	606.363	1.143.413
26	610010	KETUT WIDIADA	81.081	1.224.821	1.305.902
27	610022	KETUT RUMADA	295.582	-	295.582
28	610204	DEWA MADE TANTRA	310.430	829.092	1.139.522
29	610344	KETUT KERTA JAYADI	72.603	-	72.603
30	610476	NI KETUT SUETI	536.541	-	536.541
31	610494	MADE RUPINI WERTI	451.697	970.180	1.421.877
32	611111	I NYM ARYA SUDARSANA, ST	446.718	-	446.718
33	611390	HERI SUHARTONO	217.101	1.165.925	1.383.026
34	611393	LUH YASODARI	532.384	485.090	1.017.474
35	611472	I NYOMAN WIJANA	515.415	303.605	819.020
36	611479	I MADE ARA	536.372	-	536.372
37	611482	I GST AG AYU SERI ADNYANI	378.306	-	378.306
38	611514	FX SURADI	352.853	1.012.016	1.364.868
39	611517	I MADE WIDIADNYA	378.306	48.175	426.481
40	611674	I NEGAH ARIADI	89.770	590.337	680.107
41	611761	YANCE WILLEM	483.089	736.190	1.219.279
42	611891	IDA AYU PUTU ARSIANI	534.845	1.212.725	1.747.570
43	611896	I WAYAN BANTAS	522.118	1.299.380	1.821.498
44	612392	I WAYAN BAGIADA	170.436	1.319.520	1.489.956
45	612406	I GUSTI BGS NGURAH NATALIS	537.135	63.826	600.962
46	612679	I KETUT SUKARDA	537.051	123.280	660.330

NO	NIK	NAMA	TOTAL SHU SIMPANAN	TOTAL SHU KONTRIBUSI	TOTAL SHU
47	612684	SUGIARTO	537.051	1.243.063	1.780.114
48	612695	I MADE SUDANA	537.051	242.545	779.596
49	620005	BENYAMIN DE CARVALHO MENDES	467.817	-	467.817
50	620177	I GST NGR NYM SUDIRA	166.194	368.171	534.365
51	620276	I GST AYU NGURAH	246.797	1.258.232	1.505.028
52	620282	I KETUT SUWETA	513.633	-	513.633
53	620338	I GEDE BUDIARTHA	508.543	10.963	519.506
54	620339	I KETUT MUDITA	483.089	-	483.089
55	620340	I PUTU SUDIARTA	509.391	-	509.391
56	620722	SUWONDO	441.940	363.818	805.757
57	620728	I KETUT SANTIKA	351.156	316.264	667.420
58	621084	I NYOMAN SUJARNAKA	361.761	640.644	1.002.405
59	621086	KETUT TINTA	422.849	109.427	532.277
60	621087	I NYM KUSUMA HARIYOGA	509.561	1.299.317	1.808.878
61	621102	KETUT MIASA	305.764	-	305.764
62	621104	NI KETUT SARIANI	527.972	1.030.817	1.558.789
63	621105	I WAYAN ARDANA	520.421	72.748	593.169
64	621106	I GST AYU NGR REDI SURYANTHI	531.366	615.948	1.147.314
65	621107	MADE SUCIASNI	532.130	1.604.554	2.136.683
66	621109	NI LUH PUTU YASMIADHY	537.220	88.171	625.392
67	621110	NI MADE WIRATI	527.802	606.363	1.134.165
68	621150	KADEK MARDIANA	523.136	139.441	662.577
69	621311	RUDDY FRANKY MAULANY	474.605	71.526	546.131
70	621391	NYOMAN DANA	446.182	-	446.182
71	621433	WAYAN SUDAstra	32.283	1.926.064	1.958.346
72	621558	KETUT BUDIASIH	533.826	1.174.097	1.707.923
73	621563	DESAK NYOMAN MARTINI	537.051	1.352.230	1.889.280
74	621750	I NYOMAN ARSA	500.058	922.652	1.422.710
75	621759	I KETUT WIDRA	523.391	-	523.391
76	621760	MARGARETHA MO	528.227	1.339.975	1.868.201
77	622206	I KETUT KAMIANA	507.015	387.630	894.646
78	622213	I WAYAN KARMANATA	94.012	-	94.012
79	622216	ARWAN SAPUTRA	272.250	287.872	560.122
80	622222	I NYM JAYENGRANA	234.070	98.179	332.249
81	622223	I WAYAN SADIA	360.064	-	360.064
82	622224	IB GEDE SUTAMA	213.662	1.288.914	1.502.576
83	622225	BAGUS PUTU OKA FRANATA	501.755	-	501.755
84	622230	I NYOMAN DESI	188.208	362.943	551.151
85	622360	IDA BAGUS GEDE SUADA	371.943	-	371.943
86	622794	I PUTU WISNAWA	475.029	-	475.029
87	622823	I MADE AGUS SUKANEGARA	530.857	1.348.569	1.879.426
88	622841	EDY SUTIKNO	536.881	121.273	658.153
89	622871	I WAYAN SUBANDI	534.760	1.414.567	1.949.326
90	622885	I KETUT LABA	531.111	1.484.718	2.015.829
91	623093	DEWA MADE ANOM SUYASA	437.697	-	437.697
92	623242	I NENGAH ARDANA	536.117	1.115.867	1.651.984
93	623243	I NYOMAN SUARKA	537.051	1.091.453	1.628.503
94	623250	I NYOMAN ARKA	536.626	363.818	900.444
95	623252	I GEDE MASTA	522.118	1.090.656	1.612.774
96	623260	I GUSTI AGUNG MAYUN	533.317	558.435	1.091.753
97	623264	I NYOMAN NENA	535.269	-	535.269

NO	NIK	NAMA	TOTAL SHU SIMPANAN	TOTAL SHU KONTRIBUSI	TOTAL SHU
98	630010	DANIEL LETSOIN	522.627	105.421	628.048
99	630014	MADE DANU	316.745	-	316.745
100	630043	I MADE DEDEH	366.852	-	366.852
101	630044	WYN SUDIARTHA	344.368	-	344.368
102	630105	I KETUT MENDRA	507.309	291.436	798.745
103	630300	LUH KOMPYANG SRIWATI	534.929	-	534.929
104	630449	NYM SUARTIKA	468.241	1.212.725	1.680.967
105	630453	NENGAH SUTRIANI	538.408	249.261	787.669
106	630656	NYOMAN SUYASA PUTRA	34.496	-	34.496
107	630802	NI WAYAN PADMI	467.393	280.959	748.352
108	630803	NI MADE KERDI	509.391	98.769	608.160
109	630804	YURIANTI	340.126	1.212.725	1.552.851
110	630913	JOHANNA CH. GOMIES	483.938	241.899	725.837
111	630948	IDA WAYAN BERATA	354.974	1.212.725	1.567.699
112	630959	IRIANTI A. B.	518.045	-	518.045
113	631075	NANIK HERLINA	208.616	1.302.045	1.510.662
114	631398	IDA AYU KETUT KARTIKA	528.227	853.890	1.382.117
115	631402	I WAYAN DHARMA	469.938	1.293.254	1.763.192
116	631404	WAYAN SULENDRA	115.224	970.180	1.085.404
117	631406	IDA KM SURYADININGRAT	242.554	348.370	590.924
118	631407	I NYOMAN YASA	510.240	-	510.240
119	631413	I MADE WINYA	441.636	-	441.636
120	631419	I GST KETUT MANTARA	416.486	1.212.725	1.629.211
121	631428	I WAYAN SUARTA	514.906	606.363	1.121.269
122	631431	I KETUT SUARTA	516.518	1.292.453	1.808.971
123	631432	AGUS SUMARYOTO	212.859	1.099.541	1.312.400
124	631433	I MADE WIRYA	410.123	1.212.725	1.622.848
125	631436	KETUT ARTAMIASA	341.823	36.092	377.914
126	631639	I MADE SUTHARTA	308.309	190.398	498.707
127	631657	MADE GUNA	94.012	1.212.725	1.306.738
128	632260	MADE SUKARMINI	405.881	350.531	756.412
129	632300	NYM SANDI	381.276	-	381.276
130	632518	HENNY KARJA NGGEBU	476.302	363.818	840.119
131	632524	LUH GEDE SUDARMINI	42.966	990.960	1.033.927
132	632525	NYOMAN ADRIANITI	534.760	970.180	1.504.940
133	632527	IDA AYU PUTRA ADNYASUARI	536.881	-	536.881
134	632528	NI KETUT DARIANI	532.639	1.213.745	1.746.383
135	632529	NETTY	536.881	1.049.683	1.586.564
136	632979	KETUT ARTAWAN	544.177	-	544.177
137	633244	I WAYAN SUARDIKA	535.014	363.818	898.832
138	633257	I WAYAN ARTANA	535.438	68.562	604.000
139	633259	I KETUT SUWERTA	528.057	-	528.057
140	633272	I MADE MERTAYASA	537.814	127.147	664.962
141	640026	NI WAYAN SERI NURYADI	537.475	-	537.475
142	640028	IB SUARDIKA	332.490	-	332.490
143	640102	I MADE WIRYA	140.741	-	140.741
144	640176	NI KETUT SUDIASIH	527.633	1.212.725	1.740.358
145	640512	NI MADE SUSILAWATI	536.711	-	536.711
146	640516	BUDIANA I MADE	238.312	1.228.522	1.466.834
147	640518	I PUTU WISMA	522.372	305.174	827.547
148	640520	I NYOMAN SUJANA	508.543	431.428	939.970

NO	NIK	NAMA	TOTAL SHU SIMPANAN	TOTAL SHU KONTRIBUSI	TOTAL SHU
149	640523	I KETUT SUBADI	500.907	295.609	796.516
150	640528	I WAYAN WIDASTRA	508.543	1.264.147	1.772.689
151	640529	I DW MD WIBAWA SUKAHET	512.785	1.212.725	1.725.510
152	640530	KETUT MARJAYA	371.943	-	371.943
153	640533	SUGENG	276.492	-	276.492
154	640541	I NYOMAN JAGRA	509.391	-	509.391
155	640542	I MADE KARDANA	510.240	-	510.240
156	640545	I KT SUKARJA	234.070	-	234.070
157	640547	I WAYAN SUWARTA	518.979	-	518.979
158	640638	GST AYU PRIYATNAWATI	439.818	-	439.818
159	640805	I KETUT UMayASA	378.479	242.545	621.024
160	640994	A. A. AGUNG ATMADIPA	372.742	787.409	1.160.151
161	641397	I MADE SUKARMA	140.741	-	140.741
162	641403	I WAYAN SURYA TENAYA	420.728	848.908	1.269.636
163	641404	NI LUH WIRATI	388.912	809.671	1.198.583
164	641418	I PT GD RADAR JAYA	217.101	-	217.101
165	641422	NYOMAN SUDIARTHA	506.846	-	506.846
166	641516	I NYOMAN SUMERTAYASA	525.851	1.056.504	1.582.355
167	641544	I GUSTI NGURAH GEDE PUTRA	102.497	459.410	561.907
168	641574	PUTU YASMIKA	508.543	-	508.543
169	641605	PUTU GANDI RESIKA	318.445	1.264.812	1.583.257
170	641686	KETUT SUMITRA	365.579	45.467	411.047
171	641781	LUH SUMARHAENI	487.331	451.928	939.260
172	641836	I WAYAN SUKARTAWAN	534.251	425.905	960.156
173	642092	I GB EDWIN CRM RANUH	38.731	1.070.208	1.108.939
174	642140	GUSTI GEDE BUDHI SANTOSO	451.697	606.363	1.058.059
175	642199	PUTU EDY SWANTA JAYA	449.151	53.949	503.101
176	650165	I KETUT BAGIYASA	98.255	-	98.255
177	650169	I MADE RAI DARMAJAYA	512.191	87.924	600.115
178	650171	WAYAN SUHARBA	506.846	1.132.442	1.639.287
179	650174	I NYOMAN ARYANA	505.997	1.610.679	2.116.676
180	650179	WAYAN SUNARYA	369.821	-	369.821
181	650182	I KOMANG TANTRA	497.043	886.244	1.383.287
182	650183	I MADE SUKANTI	362.185	1.188.381	1.550.566
183	650185	I WAYAN SUWITRA	401.638	404.344	805.982
184	650263	I WAYAN NURAHJA ARSHA	523.815	606.753	1.130.568
185	650531	MADE MENING SUMARNI	449.151	1.190.397	1.639.549
186	650535	I MADE SUPARSA	420.728	-	420.728
187	650536	I GEDE ARNAYA	476.549	659.740	1.136.289
188	650537	I WAYAN ARIAWAN	115.224	14.378	129.602
189	650732	NYOMAN SUARDIKA	489.028	1.073.705	1.562.733
190	650790	I MADE KARIAWAN	102.497	-	102.497
191	650811	I MADE ARTIKA	470.363	-	470.363
192	650842	OESMAN DJAREK	474.605	1.212.725	1.687.330
193	650845	NI LUH EKA SIDHIASIH	343.095	1.212.725	1.555.821
194	650911	I KT SELAMET	183.163	205.623	388.786
195	651209	A.A NGR BAGUS SEGARA	439.818	-	439.818
196	651430	I MADE SUALIJA	529.839	1.048.205	1.578.044
197	651434	I NENGAH KANTEN	519.997	745.024	1.265.021
198	651443	I NENGAH JANA	536.541	363.818	900.359
199	651449	IDA KOMANG SWARDIKA	522.118	1.185.117	1.707.235

NO	NIK	NAMA	TOTAL SHU SIMPANAN	TOTAL SHU KONTRIBUSI	TOTAL SHU
200	651453	I KETUT SUDRA	536.541	-	536.541
201	660011	I GUSTI KETUT MUSTIKA ARYA	509.391	1.171.925	1.681.316
202	660161	I MADE WARSA	536.881	-	536.881
203	660411	KETUT PURWA	425.819	-	425.819
204	660574	NYOMAN GUNAMA	511.512	-	511.512
205	660577	I KETUT TARKA	534.420	1.151.829	1.686.250
206	670050	D. A. A. TRISNA DEWI	525.257	785.973	1.311.230
207	670085	LINSON PARLINDUNGAN SITOM	98.255	-	98.255
208	670086	I GEDE EKA SUDARSANA	521.694	342.809	864.503
209	670336	FX. HARGONO	511.512	742.367	1.253.879
210	680130	MADE SUBAGIA	284.977	727.635	1.012.612
211	680134	I KETUT SUABAWA	519.430	1.212.725	1.732.155
212	680433	NI KETUT KADIANI	527.209	1.212.725	1.739.934
213	680590	COK GEDE DARMA YOGA	278.613	-	278.613
214	690043	MADE PANDE WINDIA	435.576	1.212.725	1.648.301
215	690045	NI WAYAN MURDANI	492.422	1.030.817	1.523.239
216	690047	I PUTU SUTARKA	521.015	-	521.015
217	690385	I GUSTI AYU LIANASARI	496.664	552.706	1.049.370
218	690393	I DEWA GDE AGUNG MAHA PUTRA	522.118	776.526	1.298.644
219	690590	AA RAKA WAHYUNI	287.098	-	287.098
220	690612	NI LUH PUTU BALIK SUWARNI	449.151	363.818	812.969
221	700406	NI WAYAN SUKASANI	513.633	731.618	1.245.252
222	700416	ENDANG WULANDARI	517.876	1.310.464	1.828.340
223	700417	NYOMAN BAGIASIH	522.118	-	522.118
224	700419	NI MADE ASTITI PURBA SARI	513.633	606.363	1.119.996
225	700466	I KM WIDNYANA KARANG	116.739	-	116.739
226	700638	I GUSTI AYU PUTU PRIMARTINI	513.633	1.212.725	1.726.359
227	710004	DEWI AISYAH	472.908	1.201.179	1.674.086
228	710205	LUH NYOMAN M. SRIWAHYUNI	522.118	556.978	1.079.096
229	710208	RETNOSARI RAHAYU	517.876	1.557.754	2.075.629
230	710212	TETTY HERLINA PURBA	511.512	624.542	1.136.054
231	710215	SOEDJIADI	517.876	1.496.513	2.014.389
232	720041	DESAK PUTU MULIANI	481.392	-	481.392
233	720294	MADE ARYA SUDIARTANA	181.252	-	181.252
234	730341	I GUSTI BAGUS PUTRA SURYANTARA	102.497	-	102.497
235	730462	GST GEDE DONNY WARDANA	437.697	1.212.725	1.650.423
236	730583	SETYAJI NAWANDONO	140.741	-	140.741
237	750004	LUIZA DOROSARIOB	204.374	363.818	568.192
238	750038	AAGEDE PEMAYUN	263.766	-	263.766
239	770006	ROBERT FERDINAN SINAY	391.033	606.363	997.395
240	770065	NI LUH PUTU PUTRI MAHARANI	403.759	-	403.759
241	780055	REYNI OKTAVIA	367.700	1.144.759	1.512.460
242	820030	SANDHY PRIMAYUDI	323.519	1.212.725	1.536.244
243	840052	PUTU SUSI YUNITA DEWI	38.731	98.769	137.500
244	840118	PT AGUSTIN SUASTI	291.370	-	291.370
245	840144	SYAIFUL ROHMAN	316.794	-	316.794
246	840177	ARIF RACHMAN	291.340	-	291.340
247	850046	MOCH.RIZAL BIN MOCH FERY	399.517	13.090	412.608
248	850125	RINDANG SRI AYOMI	174.679	68.562	243.240
249	850163	NITYA GST AG AYU	238.312	898.276	1.136.588
250	860037	IMAN PUTRA	399.517	1.006.815	1.406.332

Lampiran 7

NO	NIK	NAMA	TOTAL SHU SIMPANAN	TOTAL SHU KONTRIBUSI	TOTAL SHU
251	860038	AFDAL SAPUTRA	399.517	-	399.517
252	630710	GST MD DWIKAWANA	29.485	-	29.485
253	660096	MASLIKAN	29.847	-	29.847
254	630046	I KETUT WIDARMA	14.479	-	14.479
255	611478	I GST AGUNG RAI WARDANA	11.191	-	11.191
256	650626	I KETUT SUARDYASA	8.298	-	8.298
			102.415.905	128.019.881	230.435.785